

Legge n° 190 del 06/11/2012

Disposizioni per la prevenzione e la repressione della corruzione e dell'illegalità nella pubblica amministrazione



**AZIENDA PUBBLICA DI SERVIZI ALLA PERSONA
UBALDO CAMPAGNOLA**

**PIANO TRIENNALE DI PREVENZIONE
DELLA CORRUZIONE E DELLA
TRASPARENZA**

2021-2023

Confermato anche per il triennio

2022-2024

Confermato per il triennio 2022-2024 con deliberazione n. 4 del 21/02/2022

Elenco cronologico delibere di approvazione

1. Piano triennale di prevenzione della corruzione (2014-2016)

Delibera CDA del 28.01.2014 n. 2

2. Piano triennale di prevenzione della corruzione (2015-2017)

Delibera CDA del 30.01.2015 n. 1

3. Piano triennale di prevenzione della corruzione (2016-2018)

Delibera CDA del 22.01.2016 n. 2

4. Piano triennale di prevenzione della corruzione e della trasparenza (2017-2019)

Delibera CDA del 25.01.2017 n. 1

5. Piano triennale di prevenzione della corruzione e della trasparenza (2018-2020)

Delibera CDA del 24.01.2018 n. 1

6. Piano triennale di prevenzione della corruzione e della trasparenza (2019-2021)

Delibera CDA del 22.01.2019 n. 1

7. Piano triennale di prevenzione della corruzione e della trasparenza (2020-2022)

Delibera CDA del 30.01.2020 n. 1

8. Piano triennale di prevenzione della corruzione e della trasparenza (2021-2023)

Delibera CDA del 25/03/2021 n. 7

SOMMARIO

1. PREMESSA	4
2. IL CONTESTO ESTERNO	5
3. IL CONTESTO INTERNO.....	15
4. LA STRUTTURA ORGANIZZATIVA DELL’A.P.S.P. UBALDO CAMPAGNOLA	16
5. IL SUPPORTO DI VDS - ASSOCIAZIONE DELLE RESIDENZE PER ANZIANI DELL'ALTO ADIGE	19
6. PRINCIPIO DI DELEGA – OBBLIGO DI COLLABORAZIONE – CORRESPONSABILITÀ.....	19
7. LA FINALITÀ DEL PIANO.....	20
8. L’APPROCCIO METODOLOGICO ADOTTATO PER LA COSTRUZIONE DEL PIANO	20
9. IL PERCORSO DI COSTRUZIONE ED AGGIORNAMENTO DEL PIANO	21
10. SENSIBILIZZAZIONE E CONDIVISIONE DELL’APPROCCIO CON I RESPONSABILI DI SERVIZIO, IL CDA E IL REVISORE DEI CONTI	22
11. INDIVIDUAZIONE DEI PROCESSI PIÙ A RISCHIO (“MAPPA/REGISTRO DEI PROCESSI A RISCHIO”) E DEI POSSIBILI RISCHI (“MAPPA/REGISTRO DEI RISCHI”).....	23
12. PROPOSTA DELLE AZIONI PREVENTIVE E DEI CONTROLLI DA METTERE IN ATTO	25
13. STESURA E APPROVAZIONE DEL PIANO DI PREVENZIONE DELLA CORRUZIONE	26
14. FORMAZIONE A TUTTI GLI OPERATORI INTERESSATI DALLE AZIONI DEL PIANO.....	26
15. ALTRE MISURE DI CARATTERE GENERALE.....	27
ROTAZIONE	27
TRASPARENZA.....	27
TUTELA DEL SEGNALENTE INTERNO/ESTERNO.....	28
EFFETTIVITÀ DEL CODICE DI COMPORTAMENTO	28
PROCEDIMENTI DISCIPLINARI.....	29
INCONFERIBILITÀ E INCOMPATIBILITÀ DEGLI INCARICHI	29
AUTORIZZABILITÀ ATTIVITÀ EXTRAISTITUZIONALI.....	29
PRESA D’ATTO DEL PIANO TRIENNALE DI PREVENZIONE DELLA CORRUZIONE	29
RISPETTO DELLA NORMATIVA PROVINCIALE, NAZIONALE, EUROPEA SULLA SCELTA DEL CONTRAENTE	29
PROTOCOLLO DI LEGALITÀ/PATTO DI INTEGRITÀ	30
ASCOLTO E DIALOGO CON IL TERRITORIO.....	30
RICORSO AD ARBITRATO	30
16. IL SISTEMA DEI CONTROLLI E DELLE AZIONI PREVENTIVE PREVISTE	30

17. AGGIORNAMENTO DEL PIANO DI PREVENZIONE DELLA CORRUZIONE E DELLA TRASPARENZA	30
MODALITÀ DI AGGIORNAMENTO	30
CADENZA TEMPORALE DI AGGIORNAMENTO.....	31
18. MONITORAGGIO	31
ALLEGATO 1: MAPPA/REGISTRO DEI RISCHI CON LE AZIONI PREVENTIVE E CORRETTIVE, TEMPI E RESPONSABILITÀ	32
ALLEGATO 2: ELENCO OBBLIGHI TRASPARENZA E RESPONSABILITÀ	36
ALLEGATO 3: MODELLO DI VERIFICA SEMESTRALE	51
APPENDICE NORMATIVA.....	67

1. PREMESSA

Le disposizioni normative volte a combattere i fenomeni di corruzione nella P.A. prevedono una serie di specifiche misure di prevenzione che ricadono in modo notevole e incisivo sull'organizzazione e sui rapporti di lavoro di tutte le amministrazioni pubbliche.

I temi della **trasparenza** e della **integrità dei comportamenti** nella Pubblica Amministrazione appaiono sempre più urgenti, anche in relazione alle richieste della comunità internazionale (OCSE, Consiglio d'Europa, ecc.).

Nel 2012 la L. n. **190** (Disposizioni per la prevenzione e la repressione della corruzione e dell'illegalità nella Pubblica Amministrazione) ha imposto che tutte le Pubbliche Amministrazioni, ivi comprese le Aziende pubbliche di Servizi alla persona, si dotino di **Piani di prevenzione della corruzione**, strumenti atti a dimostrare come l'ente si sia organizzato per prevenire eventuali comportamenti non corretti da parte dei propri dipendenti.

Tale intervento legislativo mette a frutto il lavoro di analisi avviato dalla Commissione di Studio su trasparenza e corruzione istituita dal Ministro per la Pubblica Amministrazione e la Semplificazione, e costituisce segnale forte di attenzione del Legislatore ai temi dell'integrità e della trasparenza dell'azione amministrativa a tutti i livelli, come presupposto per un corretto utilizzo delle pubbliche risorse.

Con riferimento alla specificità dell'Ordinamento degli enti nella Regione Autonoma Trentino Alto Adige, la Legge n.190/2012 ha previsto, all'art. 1 comma 60, che entro centoventi giorni dalla data di entrata in vigore della stessa, si raggiungessero intese in sede di Conferenza unificata in merito agli specifici adempimenti degli enti locali, con l'indicazione dei relativi termini, nonché degli enti pubblici e dei soggetti di diritto privato sottoposti al loro controllo, volti alla piena e sollecita attuazione delle disposizioni dalla stessa legge previste.

In particolare le previste intese avevano ad oggetto:

- a) la definizione, da parte di ciascuna amministrazione, del piano triennale di prevenzione della corruzione, a partire da quello relativo agli anni 2014-2016, e alla sua trasmissione alla Regione T.A.A. e al Dipartimento della funzione pubblica;
- b) l'adozione, da parte di ciascuna amministrazione, di norme regolamentari relative all'individuazione degli incarichi vietati ai dipendenti pubblici;
- c) l'adozione, da parte di ciascuna amministrazione, del codice di comportamento in linea con i principi sanciti dal DPR 62/2013.

Al comma 61 dell'art. 1, la Legge 190/2012 ha previsto inoltre che, attraverso intese in sede di Conferenza unificata, fossero definiti gli adempimenti, attuativi delle disposizioni dei successivi decreti emanati sulla base della stessa, da parte della Regione TAA e delle province autonome di Trento e di Bolzano e degli enti locali, nonché degli enti pubblici e dei soggetti di diritto privato sottoposti al loro controllo.

La Conferenza Unificata Stato Regioni del 24/07/2013 ha sancito la prevista intesa la quale ha fissato al 31 gennaio 2014 il termine ultimo entro il quale le Amministrazioni avrebbero dovuto adottare il Piano Anticorruzione.

Con l'Intesa è stato costituito altresì un tavolo tecnico presso il Dipartimento della funzione pubblica con i rappresentanti delle regioni e degli enti locali, per stabilire i criteri sulla base dei quali individuare gli incarichi vietati ai dipendenti delle amministrazioni pubbliche, quale punto di riferimento per le regioni e gli enti locali.

A chiusura dei lavori del tavolo tecnico, avviato ad ottobre 2013, è stato formalmente approvato il documento contenente "Criteri generali in materia di incarichi vietati ai pubblici dipendenti". Obiettivo del documento è quello di supportare le amministrazioni nell'applicazione della normativa in materia di svolgimento di incarichi da parte dei dipendenti e di orientare le scelte in sede di elaborazione dei regolamenti e degli atti di indirizzo.

Sul punto si è specificamente espressa la Regione TAA con circolare n.3/EL del 14 agosto 2014, recante prescrizioni circa l'adeguamento del regolamento organico delle Pubbliche Amministrazioni ad ordinamento regionale ai criteri generali in materia di incarichi vietati ai pubblici dipendenti, tenendo peraltro in debito conto quanto già stabilito dalle leggi regionali in materia (art. 23 DPRReg. 1 febbraio 2005 n. 2/L e s.m. come modificato dal DPRReg. 11 maggio 2010 n. 8/L e dal DPRReg. 11 luglio 2012 n. 8/L) che dettano principi e criteri ai quali i regolamenti organici dell'Ente devono attenersi.

Nel 2013 è stato inoltre adottato il D.lgs. n. 33 con il quale si sono riordinati gli obblighi di pubblicità e trasparenza delle Pubbliche Amministrazioni, cui ha fatto seguito, sempre nel 2013, come costola della Legge Anticorruzione, il D.lgs. n. 39, finalizzato all'introduzione di griglie di incompatibilità negli incarichi "apicali" sia nelle Amministrazioni dello Stato che in quelle locali (Regioni, Province e Comuni), negli enti pubblici come negli enti di diritto privato in controllo pubblico.

In merito alla tematica della Trasparenza si registra la L.R. n.10 del 29 ottobre 2014, recante: *"Disposizioni in materia di pubblicità, trasparenza e diffusione di informazioni da parte della Regione e degli enti a ordinamento regionale"*. Sulla materia si è nuovamente cimentato il legislatore nazionale con l'adozione del D.Lgs. 97/2016, sulla base della delega espressa dalla Legge di riforma della pubblica amministrazione (cd. Legge Madia) n.124/2015.

Alla luce delle specificità regionali, La Regione TAA ha prodotto una nuova Legge regionale di recepimento ed adattamento delle disposizioni nazionali in tema di trasparenza, la Legge n.16/2016. Questo gran fermento normativo riflette l'allarme sociale legato alla gravità e diffusione dei fenomeni "lato sensu" corruttivi nella P.A. e l'opinione pubblica chiede a gran voce di compiere rapidi e decisi passi verso il rinnovamento della Pubblica Amministrazione, passi che l'Azienda vuole percorrere con serietà e pragmatismo, rifiutando di aderire a una logica meramente adempimentale.

Il presente Piano triennale di prevenzione della corruzione 2021-2023, preso atto delle linee guida dettate nel Piano Nazionale Anticorruzione 2013, dell'aggiornamento del 28 ottobre 2015 e del Piano Nazionale Anticorruzione 2016, e del PNA 2019, si muove in continuità rispetto ai precedenti Piani adottati dall'Azienda, e contiene:

- 1) l'analisi del livello di rischio delle attività svolte,
- 2) un sistema di misure, procedure e controlli tesi a prevenire situazioni lesive per la trasparenza e l'integrità delle azioni e dei comportamenti del personale.

Il presente Piano si collega altresì con la programmazione strategica e operativa dell'amministrazione, tenendo conto dell'atto di indirizzo espresso dal Consiglio di Amministrazione dell'A.P.S.P. Ubaldo Campagnola.

Si rileva come il presente piano triennale si inserisca in un contesto di emergenza sanitaria derivante da Covid 19 e come alcune misure previste dallo stesso potranno essere applicate o si renderanno applicabili solo a seguito di conclusione della pandemia in corso.

2. IL CONTESTO ESTERNO

L'analisi del contesto esterno ha come obiettivo quello di evidenziare come le caratteristiche dell'ambiente nel quale l'Azienda è chiamata ad operare, con riferimento, ad esempio, a variabili culturali, criminologiche, sociali ed economiche del territorio possano favorire il verificarsi di fenomeni corruttivi al proprio interno. In relazione alla difficoltà di reperire dati ed informazioni aggiornate a seguito dell'emergenza sanitaria in atto si riportano di seguito i medesimi dati già indicati nel precedente Piano Triennale.

A tal fine, sono stati considerati sia i fattori legati al territorio della Provincia di Trento, sia le relazioni e le possibili influenze esistenti con i portatori e i rappresentanti di interessi esterni. Comprendere le dinamiche territoriali di riferimento e le principali influenze e pressioni a cui l’Azienda è sottoposta consente infatti di indirizzare con maggiore efficacia e precisione la strategia di gestione del rischio.

In assenza del previsto contributo del Commissariato del governo, l’Azienda ha valorizzato in prima battuta altre fonti informative pubbliche sul tema.

Il livello di corruzione misurato in TAA secondo gli standard di EQI¹ nel 2013, è la più bassa d’Italia.

Interessante è la correlazione che viene fatta² tra la corruzione misurata (secondo CPI e EQI) e indicatori rilevanti per comprendere il contesto socioeconomico locale, quali:

II PIL

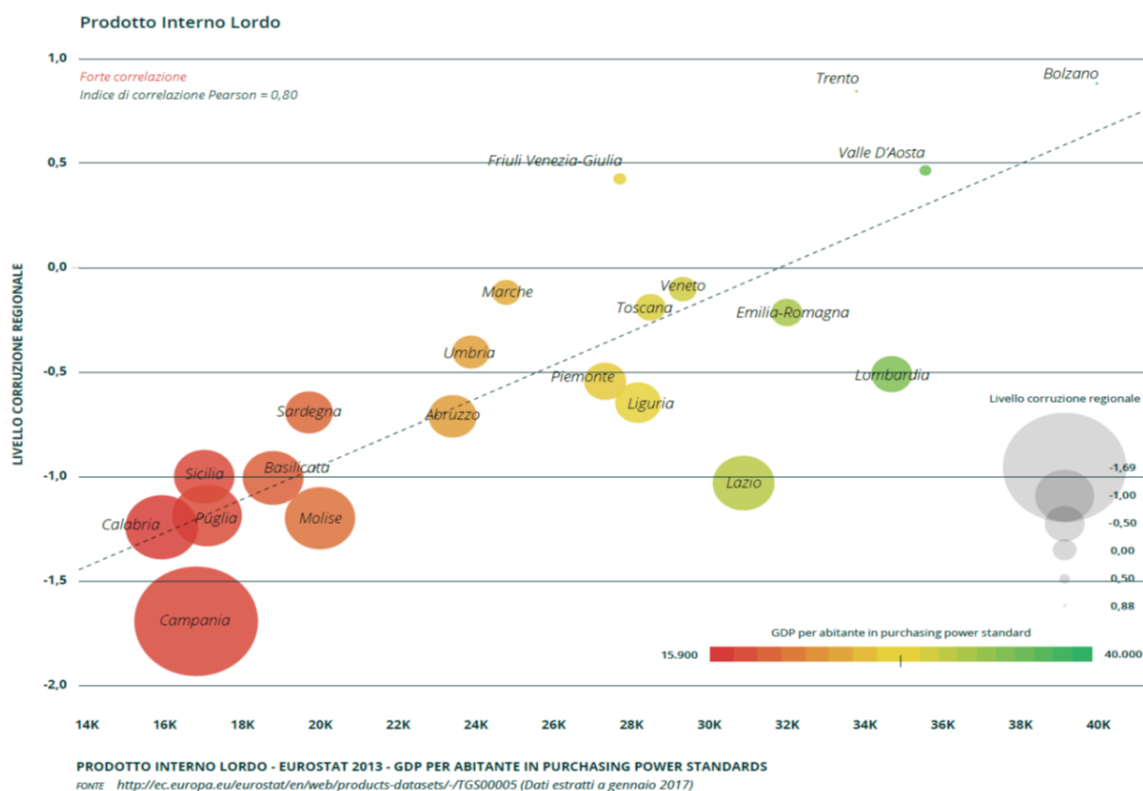

¹ — l’European Quality of Government Index (EQI) del 2013 del Quality of Government Institute, un sondaggio sulla corruzione nel settore pubblico condotto a livello locale in tutta Europa.

Questi indici sono tuttavia condizionati dal fattore “desiderabilità sociale” (la possibilità che gli intervistati tendano a dare risposte considerate socialmente più accettabili rispetto ad altre). Inoltre i sondaggi non tengono conto delle diverse basi conoscitive o esperienziali del fenomeno, delle differenti interpretazioni e degli schemi culturali esistenti a livello locale e/o nazionale che influenzano le risposte.

² Il Termometro della corruzione in Italia, <https://www.riparteilfuturo.it/termometro-corruzione/>

LA DISOCCUPAZIONE



LA FIDUCIA NELLE ISTITUZIONI LOCALI

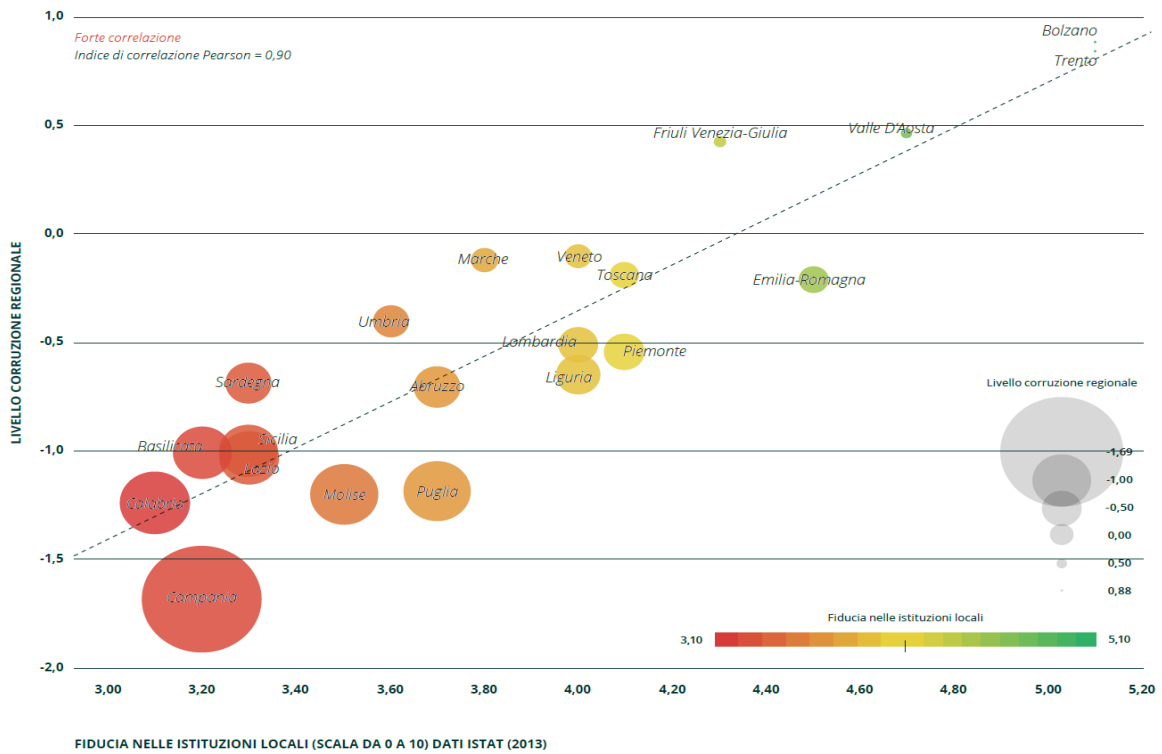

e a livello regionale con

LO SVILUPPO ECONOMICO

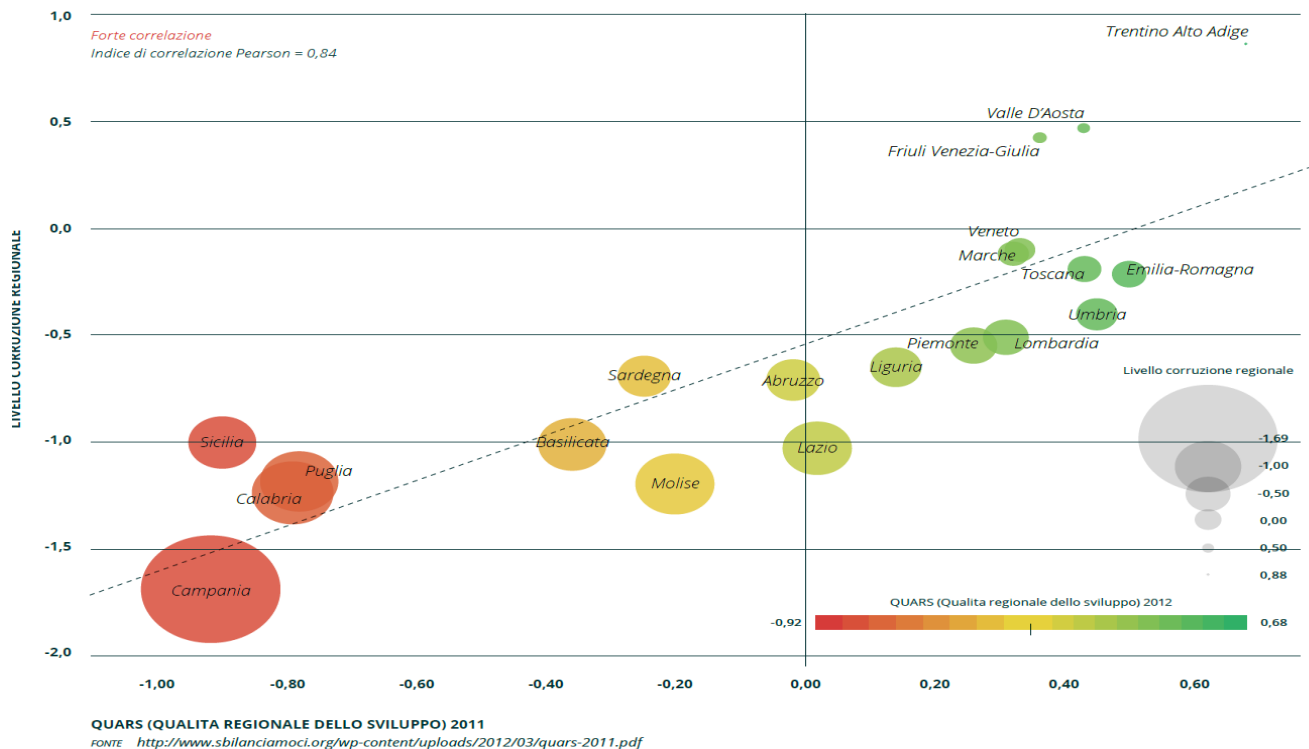

Tutti dati che lasciano intendere una correlazione positiva e virtuosa, a conferma della sostanziale tenuta etica del territorio.

Sempre nella misurazione della percezione della corruzione, per la prima volta l'Istat³ ha rilevato, nell'ambito dell'indagine per la sicurezza dei cittadini 2015-2016, che in Italia **un milione e 700mila famiglie** hanno avuto a che fare con episodi di corruzione almeno una volta nella loro vita.

La novità dell'istituto di statistica è stata quella di affrontare il problema dal punto di vista delle famiglie, registrando quante avessero mai avuto a che fare con richieste, più o meno esplicite, di denaro, regali, favori o altro in cambio di qualche tipo di attività dovuta.

Tangenti e mazzette non sono quindi un fenomeno che riguarda solo la classe politica, se quasi l'8% delle famiglie italiane ne ha avuto a che fare e, tra questi, il 2,7% nell'ultimo triennio e l'1,2% nei soli 12 mesi precedenti l'indagine (Tav. 1a).

Va detto che i valori più piccoli possono non essere precisi perché, dalle osservazioni, emerge la possibile presenza di errori statistici significativi quando rispondono solo pochi soggetti del campione. Tuttavia, le considerazioni, proprio perché riguardano solo i fenomeni di più modeste dimensioni, restano valide nei trend generali. Per avvalorare le stime si è ritenuto di affiancare nelle tabelle seguenti, ai dati della provincia di Bolzano, quelli della provincia di Trento, territorio confinante e con discrete affinità sociale ed economica.

Le medie nazionali sono quindi un segnale preoccupante, ma conforta la buona performance della Provincia di Trento, fra le migliori a livello nazionale. Se nel Lazio, regione dove il numero di

³ <http://www.istat.it/it/archivio/204379>

risposte positive è il più alto, sono state ben 18 su cento, a Trento solo 2 famiglie ogni 100 hanno avuto a che fare con la corruzione.

Tav.1a - Famiglie che hanno avuto richieste di denaro, favori o altro o che hanno dato denaro, regali o altro in cambio di favori o servizi, nel corso della vita e negli ultimi tre anni, per tipo di settore e per regione, ripartizione geografica, tipologia di comune di residenza. Anno 2016 (Per 100 famiglie).

	Almeno un caso di corruzione nel corso della vita	Almeno un caso di corruzione negli ultimi tre anni	Nel corso della vita					
			Sanità	Sanità (comprende la richiesta di effettuare visita privata)	Assistenza	Istruzione	Lavoro	Uffici pubblici
Bolzano	3.1	0.7	0.9	4.4	0.4(*)	0.1(*)	0.8	1.4
Trento	2.0	0.4(*)	0.2(*)	1.6	0.5(*)	0.2(*)	0.7	0.3(*)
Totale	7.9	2.7	2.4	11.0	2.7	0.6	3.2	2.1

(*) dato con errore campionario superiore al 35%

A livello nazionale il fenomeno della corruzione ha riguardato in primo luogo il settore lavorativo (3,2% delle famiglie), soprattutto nel momento della ricerca di lavoro, della partecipazione a concorsi o dell'avvio di un'attività lavorativa (2,7%).

Tra le famiglie coinvolte in cause giudiziarie, ISTAT stima che il 2,9% abbia avuto nel corso della propria vita una richiesta di denaro, regali o favori da parte, ad esempio, di un giudice, un pubblico ministero, un cancelliere, un avvocato, un testimone o altri.

Il 2,7% delle famiglie che hanno fatto domanda di benefici assistenziali (contributi, sussidi, alloggi sociali o popolari, pensioni di invalidità o altri benefici) si stima abbia ricevuto una richiesta di denaro o scambi di favori. In ambito sanitario episodi di corruzione hanno coinvolto il 2,4% delle famiglie necessitanti di visite mediche specialistiche o accertamenti diagnostici, ricoveri o interventi. Le famiglie che si sono rivolte agli uffici pubblici nel 2,1% dei casi hanno avuto richieste di denaro, regali o favori.

Con specifico riguardo al rapporto con gli enti di assistenza, sono in Puglia le percentuali più alte di persone che sono a conoscenza di richieste di denaro, favori o altro o che hanno dato denaro, regali o altro in cambio di favori o servizi, nel corso della vita (17,8 per 100 persone). In Provincia di Trento l'ISTAT registra un dato assai più confortante (2,9 per 100 persone)

Tav. 7a - Persone che conoscono qualcuno (amici, parenti, colleghi...) a cui è stato richiesto denaro, favori, regali in cambio di beni o servizi, per settore in cui si è verificata la richiesta e per regione. Anno 2016 (Per 100 persone)

	Almeno un settore	Assistenza
Bolzano	5.6	1.2
Trento	7.5	2.9
Puglia	32.3	17.8
Totale	13.1	4.0

(*) dato con errore campionario superiore al 35%

Tav.5 - Famiglie che hanno avuto richieste di denaro, favori o altro o che hanno dato denaro, regali o altro in cambio di favori o servizi negli ultimi tre anni per persona che ha richiesto il denaro o a cui era destinato il denaro, regalo o altri favori per settore. Anno 2016 (Per 100 famiglie cui è accaduto).

Assistenza	
Medico	23,5
Altro personale sanitario	3(*)
Dipendenti degli enti locali (comune, provincia, regione)	22,1
Dipendenti del Patronato (dirigenti, impiegati, tecnici, operai, usceri)	12,8(*)
Altri dipendenti pubblici	17,4
Altro	6,8
Non sa/non ricorda	7,1(*)
Rifiuta/Non risponde	18,3(*)

Tav. 7a - Persone che conoscono qualcuno (amici, parenti, colleghi...) a cui è stato richiesto denaro, favori, regali in cambio di beni o servizi, per settore in cui si è verificata la richiesta e per regione. Anno 2016 (Per 100 persone)

	Almeno un settore	Sanità	Assistenza	Istruzione	Lavoro	Uffici pubblici	Forze dell'ordine	Giustizia	Public Utilities
Bolzano	5.6	2.9	1.2	1.2	1.2	2.1	0.7(*)	0.4(*)	0.3(*)
Trento	7.5	2.1	2.9	1.0	3.0	1.0	0.1(*)	0.8	0.1(*)
Totale	13.1	5.9	4.0	2.1	7.1	3.2	0.8	1.1	1.6

(*) dato con errore campionario superiore al 35%

Non risulta del tutto tranquillizzante invece il dato sul fenomeno delle cd. raccomandazioni, che vedono in Provincia di Trento un dato quasi nella media nazionale.

Circa 6 persone su cento anche nella Provincia di Trento risultano essere state richieste di raccomandazione, segno che comunque il fenomeno è socialmente diffuso.

Tav. 10 - Persone che conoscono qualcuno che è stato raccomandato per tipo di servizio/favore richiesto per regione. Anno 2016 (Per 100 persone)

	Almeno una raccomandazione	un posto di lavoro	una licenza, un permesso, una concessione	un beneficio assistenziale	ammissione a scuole o promozioni	cancellazione di multe o sanzioni	essere favorito in cause giudiziarie
Bolzano	14.7	12.7	6.8	5.2	3.1	2.7	0.7 (*)
Trento	22.6	17.8	7.3	5.7	1.8	4.3	1.6
Totale	25.4	21.5	7.5	6.8	4.9	7.5	1.9

(*) dato con errore campionario superiore al 35%

Tav.11b - Persone cui è stata richiesta una raccomandazione o da fare da intermediario o a cui è stato offerto denaro per regione. Anno 2016 (Per 100 persone)

	Raccomandazione	Denaro/regali per ottenere un vantaggio	Entrambi
Bolzano	6.4	1.4	0.2 (*)
Trento	6.0	0.6	0.3 (*)
Totale	8.3	0.5	0.3

(*) dato con errore campionario superiore al 35%

Anche le statistiche sui procedimenti penali per reati contro la pubblica amministrazione segnalano la necessità di una qualche attenzione pur in un quadro sostanzialmente sano.

Tav.3 - Procedimenti penali per cui inizia l'azione penale per regione e ripartizione di commesso reato. Anno 2014. Composizione percentuale

	Peculato	Indebita percezione di erogazioni pubbliche a danno dello Stato	Corruzione in atti giudiziari	Corruzione per un atto d ufficio	Malversazione a danno dello Stato	Concussione
Tipologie						
Trentino-Alto Adige	1,3	0,5	1,0	0,6	5,3	0,9
Bolzano	0,6	0,2	0,7	0,2	0,9	0,6
Trento	0,7	0,3	0,3	0,4	4,4	0,3
ITALIA	100,0	100,0	100,0	100,0	100,0	100,0

Tavola 4 - Numero di sentenze contenenti il reato e numero totale dei reati sentenziati per tipologia e regione di commesso reato. Anno 2016 (per 100.000 abitanti)

	Peculato		Indebita percezione di erogazioni pubbliche a danno dello Stato		Concussione		Corruzione per un atto contrario ai doveri d ufficio		Responsabilità del corruttore		Istigazione alla corruzione		319quater della legge 6.11.2012, n. 190: Induzione indebita a dare o promettere utilità	
	n° di sentenze	numero totale di reati	n° di sentenze	numero totale di reati	n° di sentenze	numero totale di reati	n° di sentenze	numero totale di reati	n° di sentenze	numero totale di reati	n° di sentenze	numero totale di reati	n° di sentenze	numero totale di reati
Trentino-Alto Adige	0,7	0,8	1,1	1,1	0,1	0,3	-	-	-	-	0,1	0,1	-	-
Bolzano / Bozen	1,0	1,2	1,0	1,0	-	-	-	-	-	-	0,2	0,2	-	-
Trento	0,4	0,4	1,3	1,3	0,2	0,6	-	-	-	-	-	-	-	-
Italia	0,7	1,2	0,2	0,2	0,1	0,2	0,3	0,5	0,2	0,5	0,2	0,2	0,1	0,2

PROSPETTO 5. PERSONE DI 14 ANNI E PIÙ PER ATTEGGIAMENTO NEI CONFRONTI DELLA CORRUZIONE, RIPARTIZIONE GEOGRAFICA, TIPO DI COMUNE, SESSO, TITOLO DI STUDIO E CLASSE D'ETÀ. Anno 2016, per 100 persone di 14 anni e più con le stesse caratteristiche

	La corruzione è naturale e inevitabile (a)	Denunciare fatti di corruzione è inutile (a)	Denunciare fatti di corruzione è pericoloso (a)
RIPARTIZIONE TERRITORIALE			
Nord-Ovest	26,7	37,2	66,7
Nord-Est	26,9	38,6	64,7
Centro	23,0	33,6	57,7
Sud	27,9	36,2	55,3
Isole	22,3	33,2	53,2
TIPO DI COMUNE			
Comune centro dell'area metropolitana	25,6	32,1	56,9
Periferia dell'area metropolitana	28,4	39,3	63,5
Fino a 2.000 abitanti	26,8	40,3	66,3
Da 2.001 a 10.000 abitanti	25,9	38,2	61,8
Da 10.001 a 50.000 abitanti	24,3	35,1	60,1
50.001 abitanti e più	25,8	34,6	58,0
SESSO			
Maschi	28,0	36,8	59,2
Femmine	23,7	35,4	61,5
TITOLO DI STUDIO			
Dottorato di ricerca o laurea	21,7	27,8	53,5
Diploma superiore	24,1	35,4	59,7
Licenza media	28,8	38,7	62,5
Licenza elementare	27,4	39,6	64,0
CLASSI DI ETÀ'			
14-17	23,7	31,3	53,4
18-24	29,3	33,4	57,9
25-34	27,9	36,2	58,4
35-44	24,7	36,4	60,1
45-54	25,9	35,2	60,3
55-64	25,5	38,2	60,7
65 e più	24,7	36,8	63,5
POPOLAZIONE 18 ANNI E PIÙ	25,9	36,3	60,7
POPOLAZIONE 14 ANNI E PIÙ	25,8	36,1	60,4

(a) molto/abbastanza d'accordo

Nel mese di ottobre 2019, ANAC ha pubblicato una Relazione sullo stato della corruzione della PA italiana.

Nello specifico, con il supporto del personale della Guardia di Finanza, sono stati analizzati i provvedimenti emessi dall'Autorità giudiziaria nel triennio 2016-2019.

Da tale relazione si estraggono le seguenti tabelle:

Tab. 1 - EPISODI DI CORRUZIONE 2016-2019

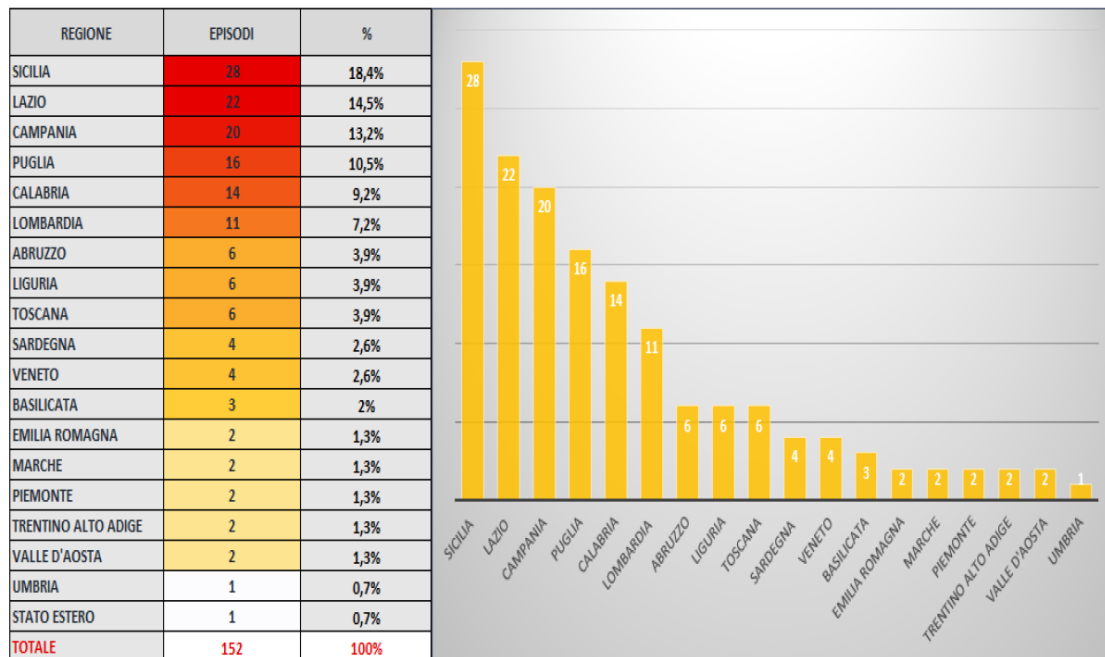

Tab. 2 - AMBITO DELLA CORRUZIONE

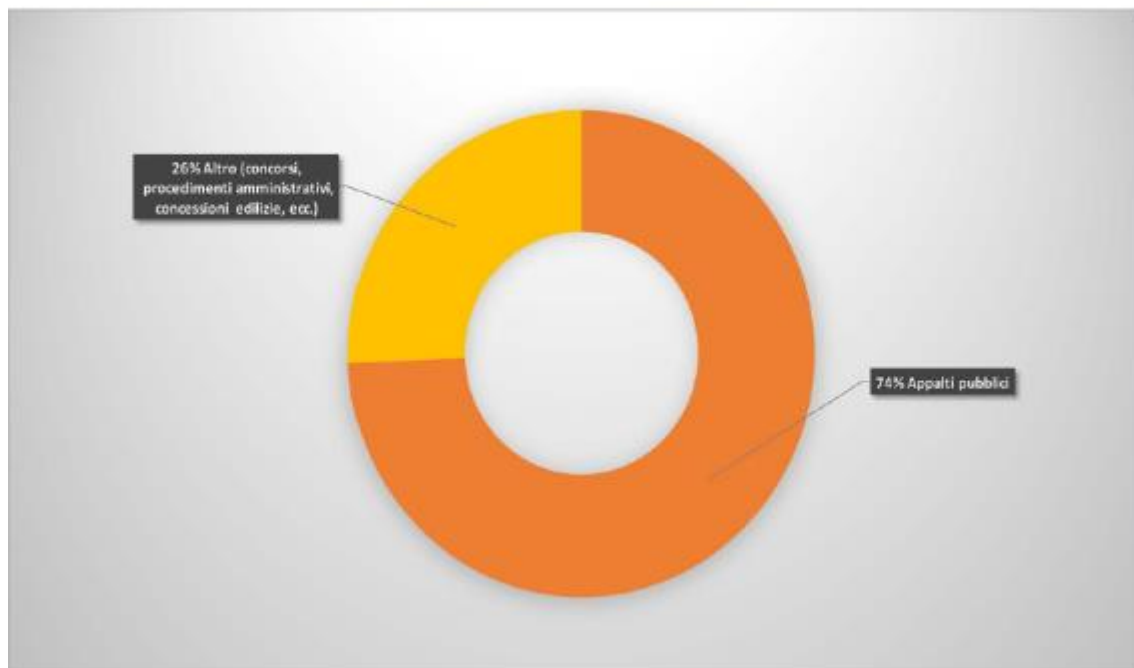

Tab. 3 - SETTORI PIÙ COLPITI

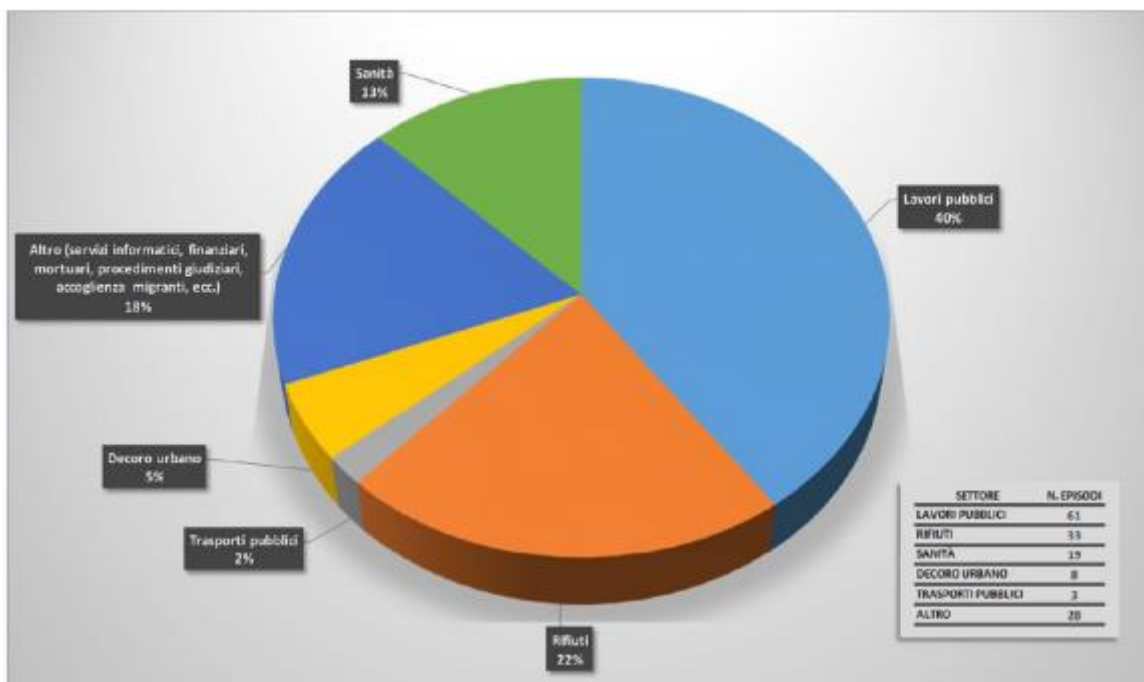

Tab. 5 - AMMINISTRAZIONI COINVOLTE

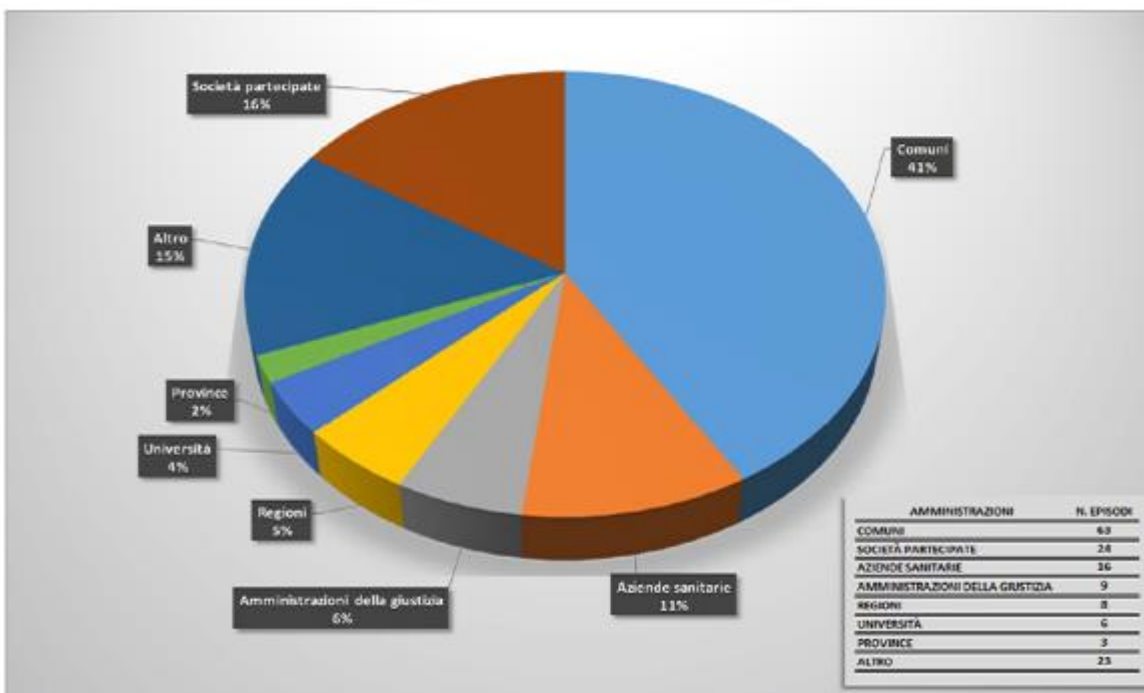

Tab. 6 - CONTROPARTITA DELLA CORRUZIONE

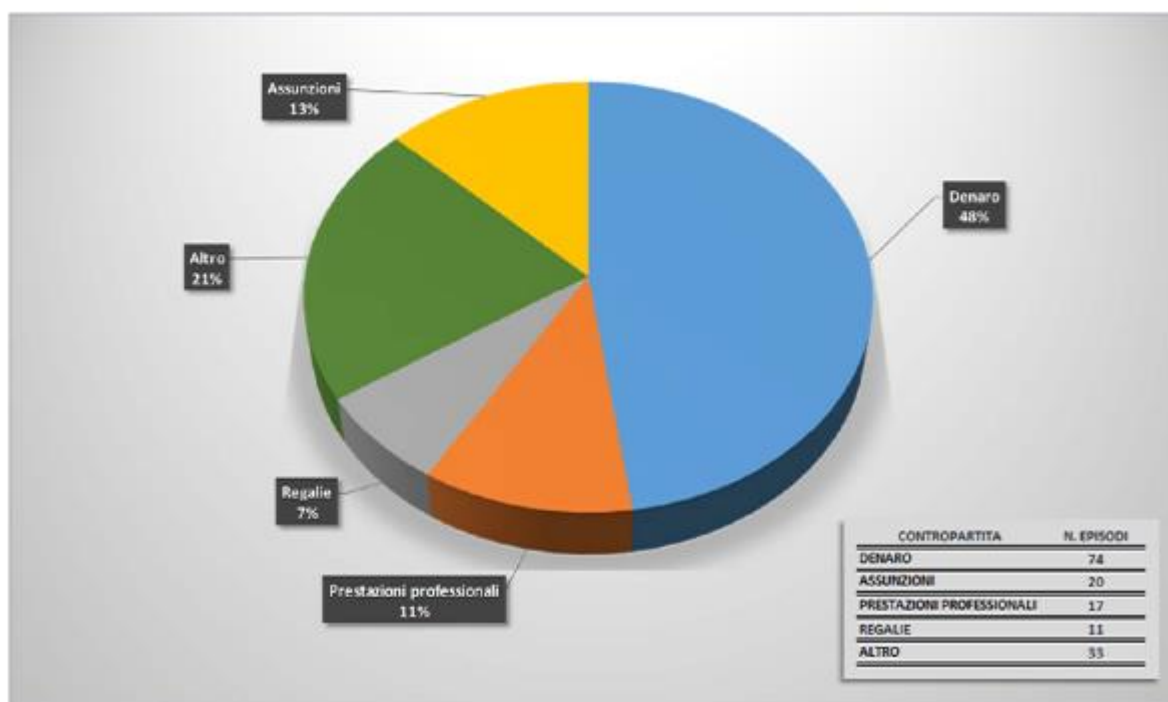

3. IL CONTESTO INTERNO

Nel processo di costruzione del presente Piano si è tenuto conto degli elementi di conoscenza sopra sviluppati relativi al contesto ambientale di riferimento, ma anche delle risultanze dell'ordinaria vigilanza costantemente svolta all'interno dell'Azienda sui possibili fenomeni di deviazione dell'agire pubblico dai binari della correttezza e dell'imparzialità.

Nel corso dei monitoraggi sinora effettuati, non sono emerse irregolarità attinenti al fenomeno corruttivo, né a livello di personale dipendente / collaboratore, né a livello di organi di indirizzo politico amministrativo

Si segnala inoltre:

- **Sistema di responsabilità:** ruoli responsabilità e deleghe sono preventivamente e dettagliatamente definiti e formalizzati sia mediante provvedimenti e/o lettere di incarico sia all'interno del principale strumento utilizzato da parte del Personale Dipendente: le procedure di lavoro.
- **Politiche, obiettivi e strategie:** sono definiti dal Consiglio di Amministrazione e dal Direttore della A.P.S.P. in relazione alle specifiche competenze.
- **Risorse, conoscenze, sistemi e tecnologie:** la A.P.S.P. Ubaldo Campagnola è dotata di una sede efficiente, di una rete infrastrutturale ed informatica all'avanguardia, di presidi tecnologici costantemente rinnovati, con formazione del Personale Dipendente anche in materia di anticorruzione e di trasparenza
- **Cultura organizzativa:** a partire dall'assunzione tutti i componenti della A.P.S.P. sono valutati e valorizzati per la loro capacità di interpretare in modo etico il raggiungimento

delle finalità dell'ente. Tale concetto è spesso ricordato al Personale Dipendente nell'ambito degli incontri periodici che vengono organizzati.

- **Flussi informativi:** la trasparenza interna è considerata un pilastro fondante la capacità dell'ente di porsi come Organizzazione in grado di apprendere e di sviluppare il valore delle risorse ad esso affidate.
- **Relazioni interne ed esterne:** la costante attenzione al benessere organizzativo ed al lavoro di squadra, insieme ad un approccio matriciale piuttosto che gerarchico caratterizzano le relazioni interne.
- **Denunce, segnalazioni o altre indagini in corso:** risultano agli atti, nel triennio 2017-2019, a testimonianza dell'attenzione e della vigilanza sul rispetto delle norme del codice di comportamento e delle disposizioni del CCPL, i procedimenti disciplinari avviati nei confronti del Personale Dipendente dell'Ente. Si evidenzia come gli stessi riguardino prevalentemente piccole mancanze e/o disattenzioni.

Si può quindi fondatamente ritenere che il contesto interno è sano e non genera particolari preoccupazioni.

4. LA STRUTTURA ORGANIZZATIVA DELL'A.P.S.P. UBALDO CAMPAGNOLA

L'Azienda Pubblica di Servizi alla Persona Ubaldo Campagnola è un ente, senza fini di lucro, avente personalità giuridica di diritto pubblico che si propone di prevenire, ridurre o eliminare le condizioni di disabilità, di bisogno e di disagio individuale e familiare, svolgendo attività di erogazione di interventi e servizi socio-assistenziali e sociosanitari.

L'Azienda Pubblica Servizi alla Persona "U. Campagnola", più oltre solo Azienda, offre ospitalità ed assistenza ad anziani non autosufficienti nonché a persone adulte in condizioni di difficoltà. Essa pone al centro dell'intervento la persona intesa come soggetto portatore di cultura, valori, conoscenza, memoria ed affetti ed adotta un metodo di lavoro dinamico e flessibile per poter seguire l'anziano nelle sue esigenze personali.

Obiettivo dell'Azienda è quello di garantire agli Utenti un elevato livello di assistenza nelle funzioni elementari della vita quotidiana, nell'ambito dei loro stili di vita, per prevenire l'ulteriore perdita di autonomia, per mantenere e recuperare, ove possibile, le sue capacità psicofisiche, affettive e relazionali.

L'A.P.S.P. "U. Campagnola" svolge la propria attività mediante la realizzazione e la gestione di strutture residenziali ed altri servizi socio-assistenziali. In particolare sono presenti i seguenti servizi:

- **Residenza Sanitaria Assistenziale (R.S.A.):** è una struttura nella quale in forma residenziale sono organizzati servizi socio-sanitari integrati a prevalente valenza sanitaria
- **Residenza Sanitaria Assistenziale di Transito/Covid:** la struttura è stata realizzata per fare fronte all'emergenza sanitaria derivante da Covid 19 e si trova ad Ala in Piazza Giovanni XXIII, 13.
- **Centro diurno:** mediante erogazione di servizi semiresidenziali che prevede l'accoglienza fino a 5 Utenti presso la sede di Avio.

- Alloggi protetti: è una struttura residenziale volta ad assicurare condizioni abitative idonee per anziani autosufficienti.
- Centro Anziani di Ala: L'A.P.S.P. dal 1° luglio 2017 gestisce altresì il Centro Diurno autorizzato per complessivi n. 28 posti di cui 15 in convenzione con l'A.P.S.S. il Centro Servizi e gli Alloggi Protetti presso il Centro Anziani di Ala.
- Servizio di riabilitazione a favore di Utenti esterni;
- Servizio pasti per Utenti esterni;
- Servizi di supporto quali la concessione in uso di locali di proprietà dell'A.P.S.P.;
- Sportello informativo e di consulenza sui servizi per gli Anziani.
- Centro di Ascolto psicologico.

Sulla base degli obiettivi e della mission aziendale e secondo quanto previsto dal Regolamento Aziendale di Organizzazione il Direttore, con propria determinazione n. 89 del 30 aprile 2020, ha approvato l'organigramma aziendale quale strumento di rappresentazione grafica dell'Azienda. Al fine di rendere trasparente e chiara la struttura organizzativa dell'Ente di seguito si riporta di seguito l'organigramma. La descrizione dettagliata delle singole funzioni esercitate è disponibile nella sezione "Amministrazione Trasparente" del sito internet aziendale: www.apspavio.it.

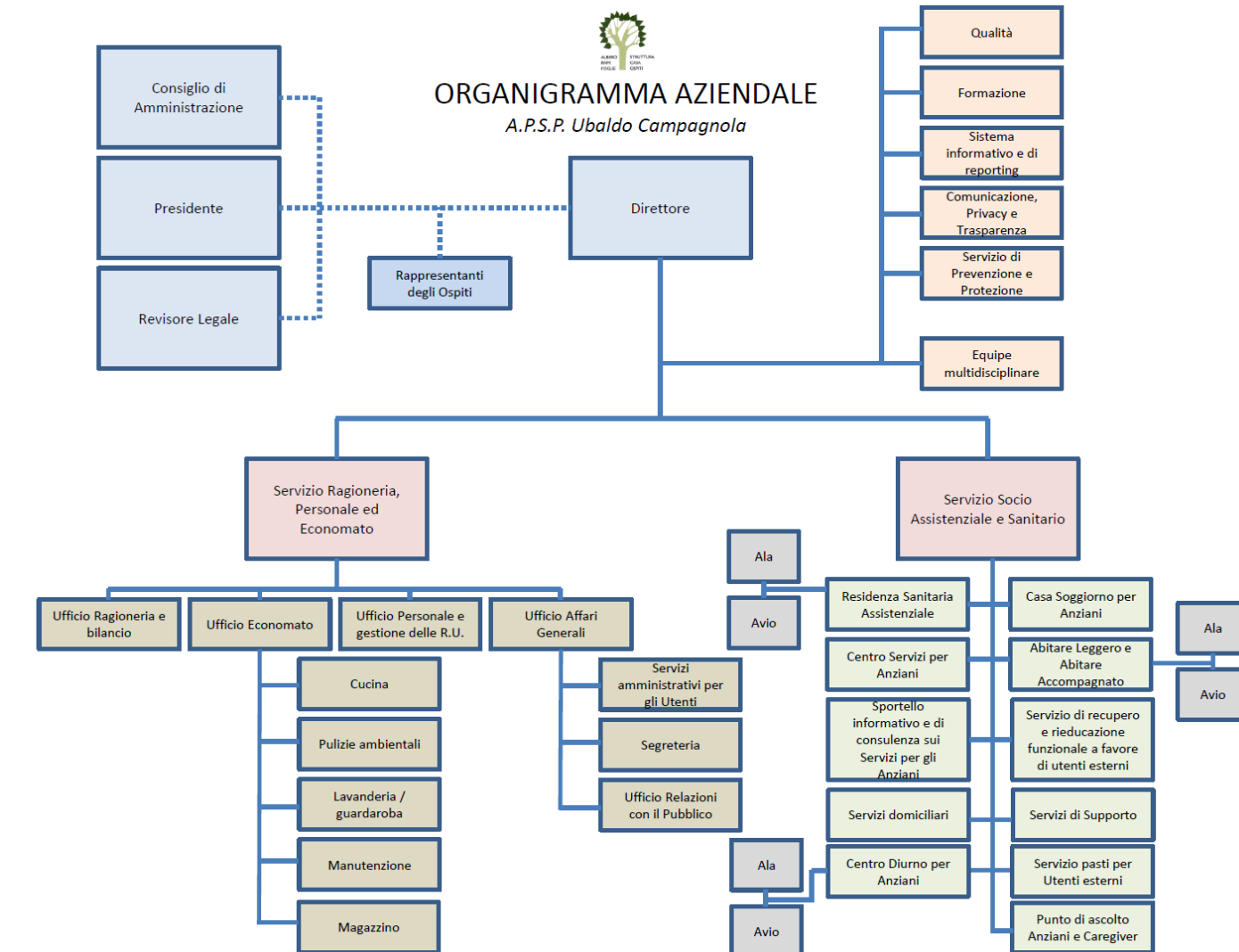

Con deliberazione del 22 gennaio 2016 il Consiglio di Amministrazione ha provveduto a nominare il direttore dell'A.P.S.P., dott. Andrea Zencher, quale Responsabile Anticorruzione e trasparenza dell'APSP, ai sensi dell'art. 1, comma 7, secondo capoverso, della Legge 190/2012 come modificato dall'art.41 lettera f) del D.Lgs.97/2016.

Con riferimento al ruolo di DPO, l'Azienda ha affidato il ruolo al dott. Matteo Grazioli, utilizzando in proposito il Service UPIPA. Laddove si verificassero istanze di accesso ai dati personali o di riesame di decisioni sull'accesso civico generalizzato il RPCT si avvarrà, del supporto del DPO.

Analogamente il DPO potrà essere coinvolto nella valutazione dei profili di correttezza del trattamento dei dati personali sul sito web istituzionale nella sezione Amministrazione Trasparente.

In particolare, ai sensi dell'art. 5 del Regolamento (UE) 2016/679, assumono rilievo i principi di adeguatezza, pertinenza e limitazione a quanto necessario rispetto alle finalità per le quali i dati personali sono trattati («minimizzazione dei dati») (par. 1, lett. c).

Ai sensi della determinazione ANAC n. 831 del 03/08/2016 si segnala che il ruolo di RASA (soggetto responsabile dell'inserimento e dell'aggiornamento annuale degli elementi identificativi della stazione appaltante stessa presso ANAC) della APSP Ubaldo Campagnola è stato assunto dal Direttore dell'A.P.S.P., nominato dal Consiglio di Amministrazione.

5. IL SUPPORTO DI VDS - ASSOCIAZIONE DELLE RESIDENZE PER ANZIANI DELL'ALTO ADIGE

Per consolidare il processo di implementazione del Piano l'A.P.S.P. Ubaldo Campagnola si è avvalsa del supporto di Formazione-Azione organizzato da VDS. Lungo il percorso assistito è stato possibile affinare e omogeneizzare la metodologia di analisi e gestione dei rischi e di costruzione delle azioni di miglioramento, anche grazie al confronto con realtà omogenee del territorio.

L'importanza del ruolo delle associazioni degli enti pubblici nell'accompagnamento del processo per l'integrità e la trasparenza è stato tra l'altro enfatizzato anche dal Piano Nazionale Anticorruzione 2019, e costituisce una prova evidente di intelligenza territoriale. Si auspica che anche per le APSP possano trovare applicazione quanto prima le previsioni dell'aggiornamento al PNA, che consente ai Comuni di dimensioni più ridotte (sotto i 5.000 abitanti) di adottare un PTPCT non a scorrimento, o le disposizioni dell'art.1 comma 6 della L.190/2012 così come modificato dall'art. 41, lettera e) del D.lgs.. 97/2016, che prevedono che i Comuni di piccole dimensioni (inferiori ai 15.000 abitanti) possano aggregarsi per definire in comune il PTPC e nominare un unico Responsabile.

6. PRINCIPIO DI DELEGA – OBBLIGO DI COLLABORAZIONE – CORRESPONSABILITÀ

La progettazione del presente Piano, nel rispetto del principio funzionale della delega – prevede il massimo coinvolgimento dei dipendenti con responsabilità organizzativa sulle varie strutture dell'Ente, specie se destinati ad assumere responsabilità realizzative delle azioni previste nel Piano (cd. soggetti titolari del rischio ai sensi del PNA). In questa logica si ribadiscono in capo alle figure apicali l'obbligo di collaborazione attiva e la corresponsabilità nella promozione ed adozione di tutte le misure atte a garantire l'integrità dei comportamenti individuali nell'organizzazione.

A questi fini si è provveduto al trasferimento e all'assegnazione, a detti Responsabili, delle seguenti funzioni:

- a) Collaborazione per l'analisi organizzativa e l'individuazione delle varie criticità;
- b) Collaborazione per la mappatura dei rischi all'interno delle singole unità organizzative e dei processi gestiti, mediante l'individuazione, la valutazione e la definizione degli indicatori di rischio;
- c) Progettazione e formalizzazione delle azioni e degli interventi necessari e sufficienti a prevenire la corruzione e i comportamenti non integri da parte dei collaboratori in occasione di lavoro.

Si assume che, attraverso l'introduzione e il potenziamento di regole generali di ordine procedurale, applicabili trasversalmente in tutti i settori, si potranno affrontare e risolvere anche criticità, disfunzioni e sovrapposizioni condizionanti la qualità e l'efficienza operativa dell'Azienda Pubblica per i servizi alla Persona (APSP).

7. LA FINALITÀ DEL PIANO

La finalità del presente Piano Anticorruzione è quello di avviare la costruzione, all'interno dell'Azienda Pubblica per i servizi alla Persona (APSP) Ubaldo Campagnola, di un sistema organico di strumenti per la prevenzione della corruzione.

Tale prevenzione non è indirizzata esclusivamente alle fattispecie di reato previste dal Codice Penale, ma anche a quelle situazioni di rilevanza non criminale, ma comunque atte a evidenziare una disfunzione della Pubblica Amministrazione dovuta all'utilizzo delle funzioni attribuite non per il perseguimento dell'interesse collettivo bensì di quello privato.

Per interesse privato si intendono sia l'interesse del singolo dipendente/gruppo di dipendenti che di una parte terza.

Il processo corruttivo deve intendersi peraltro attuato non solo in caso di sua realizzazione ma anche nel caso in cui rimanga a livello di tentativo.

Come declinato anche dal Piano Nazionale Anticorruzione del 2013, nel suo aggiornamento del novembre 2015, e nella sua esplicitazione del 2016, i principali obiettivi da perseguire, attraverso idonei interventi, sono:

- ridurre le opportunità che si manifestino casi di corruzione;
- aumentare la capacità di scoprire casi di corruzione;
- creare un contesto sfavorevole alla corruzione.

8. L'APPROCCIO METODOLOGICO ADOTTATO PER LA COSTRUZIONE DEL PIANO

“Finalità del PTPCT è quella di identificare le misure organizzative volte a contenere il rischio di assunzione di decisioni non imparziali. A tal riguardo spetta alle amministrazioni di valutare e gestire il rischio corruttivo, secondo una metodologia che comprende l'analisi del contesto (interno ed esterno), la valutazione del rischio (identificazione, analisi e ponderazione del rischio) e il trattamento del rischio (identificazione e programmazione delle misure di prevenzione). Ciò consente da un lato la prevenzione dei rischi per danni all'immagine derivanti da comportamenti scorretti o illegali del personale, dall'altro di rendere il complesso delle azioni sviluppate efficace anche a presidio della corretta gestione dell'ente.” (PNA 2019)

La **metodologia adottata** nella stesura del presente Piano si rifà a due approcci considerati di eccellenza negli ambiti organizzativi (banche, società multinazionali, pubbliche amministrazioni estere, ecc.) che già hanno efficacemente affrontato tali problematiche:

- **L’approccio dei sistemi normati**, che si fonda sul **principio di documentabilità delle attività svolte**, per cui, in ogni processo, le operazioni e le azioni devono essere verificabili in termini di coerenza e congruità, in modo che sia sempre attestata la responsabilità della progettazione delle attività, della validazione, dell’autorizzazione, dell’effettuazione; e sul **principio di documentabilità dei controlli**, per cui ogni attività di supervisione o controllo deve essere documentata e firmata da chi ne ha la responsabilità. In coerenza con tali principi, sono da formalizzare procedure, check-list, regolamenti, criteri e altri strumenti gestionali in grado di garantire omogeneità, oltre che trasparenza e equità;
- **L’approccio mutuato dal D.lgs. 231/2001** – con le dovute contestualizzazioni e senza che sia imposto dal decreto stesso nell’ambito pubblico - che prevede che l’ente **non sia responsabile** per i reati commessi (anche nel suo interesse o a suo vantaggio) se sono soddisfatte le seguenti condizioni:
 - ❖ Se prova che l’organo dirigente ha adottato ed efficacemente attuato, prima della commissione del fatto, **modelli di organizzazione e di gestione idonei a prevenire reati** della specie di quello verificatosi;
 - ❖ Se il compito di vigilare sul funzionamento e l’osservanza dei modelli e di curare il loro aggiornamento è stato affidato a un organismo dell’ente dotato di autonomi poteri di iniziativa e di controllo;
 - ❖ Se non vi è stata omessa o insufficiente vigilanza da parte dell’organismo.

Detti approcci, pur nel necessario adattamento, sono in linea con i Piani Nazionali Anticorruzione succedutisi nel tempo (2013, 2016, 2019) e i relativi aggiornamenti (2015, 2017, 2018).

9. IL PERCORSO DI COSTRUZIONE ED AGGIORNAMENTO DEL PIANO

Gli aspetti presi in considerazione

Nel percorso di costruzione del Piano sono stati tenuti in considerazione diversi aspetti:

- a) il **coinvolgimento dei Responsabili operanti nelle aree a più elevato rischio** nell’attività di analisi e valutazione, di proposta e definizione delle misure e di monitoraggio per l’implementazione del Piano; tale attività – che non sostituisce ma integra la opportuna formazione rispetto alle finalità e agli strumenti dal Piano stesso - è stata il punto di partenza per la definizione di azioni preventive efficaci rispetto alle reali esigenze della APSP;
- b) la rilevazione delle misure di contrasto (procedimenti a disciplina rinforzata, controlli specifici, particolari valutazioni ex post dei risultati raggiunti, particolari misure nell’organizzazione degli uffici e nella gestione del personale addetto, particolari misure di trasparenza sulle attività svolte) anche già adottate, oltre all’indicazione delle misure che, attualmente non presenti, si prevede di adottare in futuro. Si è in tal modo costruito un Piano che, valorizzando il percorso virtuoso già intrapreso, **mette a sistema quanto già positivamente sperimentato** purché coerente con le finalità del Piano;

- c) L'impegno a stimolare e recepire le eventuali osservazioni dei portatori di interessi sui contenuti delle misure adottate nelle aree a maggior rischio di comportamenti non integri, per poter arricchire l'approccio con l'essenziale punto di vista dei fruitori dei servizi della APSP, e nel contempo rendere consapevoli gli interessati degli sforzi messi in campo dall'organizzazione per rafforzare e sostenere l'integrità e trasparenza dei comportamenti dei propri operatori a tutti i livelli;
- d) la **sinergia** con quanto già realizzato o in realizzazione nell'ambito della trasparenza, ivi compresi:
 - ❖ l'attivazione del sistema di trasmissione delle informazioni al sito web dell'amministrazione;
 - ❖ l'attivazione del diritto di accesso civico di cui al citato D.lgs. n.33/2013, così come confermato dalla L.R.10 /2014 in tema di trasparenza⁴;
- e) la previsione e l'adozione di **specifiche attività di formazione**, con attenzione prioritaria al responsabile anticorruzione e trasparenza dell'amministrazione, ai responsabili amministrativi competenti per le attività maggiormente esposte al rischio di corruzione, legate all'acquisizione delle tecniche necessarie alla progettazione, realizzazione e manutenzione del presente PTPC;
- f) la continuità con le azioni intraprese con i precedenti Piani Triennali di prevenzione della Corruzione.

Inoltre si è ritenuto opportuno - come previsto nella circolare n. 1 del 25 gennaio 2013 del Dipartimento della Funzione Pubblica e ribadito dai PNA succedutisi nel tempo - **ampliare il concetto di corruzione, ricomprendendo** tutte quelle situazioni in cui *“nel corso dell'attività amministrativa, si riscontrano l'abuso, da parte di un soggetto, del potere a lui affidato al fine di ottenere vantaggi privati. (...) Le situazioni rilevanti sono quindi più ampie della fattispecie penalistica e sono tali da ricomprendere non solo l'intera gamma dei delitti contro la Pubblica Amministrazione disciplinati nel Titolo II, capo I del codice penale, ma anche le situazioni in cui, prescindendo dalla rilevanza penale, venga in evidenza un malfunzionamento dell'amministrazione a causa dell'uso a fini privati delle funzioni attribuite”*.

10. SENSIBILIZZAZIONE E CONDIVISIONE DELL'APPROCCIO CON I RESPONSABILI DI SERVIZIO, IL CDA E IL REVISORE DEI CONTI

Il primo passo compiuto nella direzione auspicata è stato quello di far crescere all'interno della APSP la consapevolezza sul problema dell'integrità dei comportamenti.

In coerenza con l'importanza della condivisione delle finalità e del metodo di costruzione del Piano, in questa fase si è provveduto – in più incontri specifici - alla **sensibilizzazione e al coinvolgimento dei Responsabili**, definendo in quella sede che il Piano di prevenzione della corruzione avrebbe incluso, dove pertinenti, sia i processi previsti dall'art. 1 comma 16 della L. 190 (autorizzazioni o concessioni; scelta del contraente per l'affidamento di lavori, forniture e servizi;

⁴ In attesa del recepimento, a livello di normativa Regionale, del nuovo istituto del diritto di accesso allargato introdotto dal D.Lgs.97/2016 (cd. FOIA)

concessione ed erogazione di sovvenzioni, contributi, sussidi, ausili finanziari, nonché' attribuzione di vantaggi economici di qualunque genere a persone ed enti pubblici e privati; concorsi e prove selettive per l'assunzione del personale e progressioni di carriera), che quelli di tipici della APSP che possono presentare significativi rischi di integrità.

Poiché il Consiglio di Amministrazione si riserva la competenza di adottare determinati atti amministrativi in adesione ai modelli organizzativi previsti dall'art. 2 comma 4 della L. R. 21.09.2005 n. 7, avendone i requisiti previsti dagli art. 2 e 5 del Regolamento di esecuzione della medesima legge per quanto attiene alla organizzazione generale, all'ordinamento del personale e alla disciplina contrattuale delle APSP, la sua partecipazione a questo processo è doverosa oltre che strategica, sia in termini di indirizzo politico – amministrativo che di condivisione dei principi di sana ed integra gestione della cosa pubblica. Il principio è stato certo rinforzato dalle previsioni dei PNA 2015 e 2016, che hanno prescritto il necessario coinvolgimento dell'organo di indirizzo sia nella fase progettuale del PTPC, che in specifici eventi formativi.

Anche il Revisore dei Conti, organo di controllo di regolarità amministrativa e Contabile, partecipa necessariamente ed attivamente alle politiche di contenimento del rischio.

Per questo si è provveduto al Suo coinvolgimento e sensibilizzazione in itinere in merito al processo di progettazione e attualizzazione del presente Piano.

11. INDIVIDUAZIONE DEI PROCESSI PIÙ A RISCHIO (“mappa/registro dei processi a rischio”) E DEI POSSIBILI RISCHI (“mappa/registro dei rischi”)

In logica di priorità, sono stati selezionati dal Responsabile anticorruzione e trasparenza i processi che, in funzione della situazione specifica dell'Amministrazione, presentano possibili rischi per l'integrità, classificando tali rischi in relazione al grado di “pericolosità” ai fini delle norme anti-corruzione.

In coerenza con quanto previsto dalle conclusioni della Commissione di Studio su trasparenza e corruzione (rapporto del 30 gennaio 2012), e dai PNA succedutisi nel tempo, sono state utilizzate in tale selezione metodologie proprie del risk management (gestione del rischio) nella valutazione della priorità dei rischi, caratterizzando ogni processo in base ad un indice di rischio in grado di misurare il suo specifico livello di criticità, rendendo possibile comparare il livello di criticità di ciascun processo con quello degli altri processi.

Il modello adottato per la pesatura del rischio è coerente con quello suggerito dal Piano Nazionale Anticorruzione 2019 (e prima dal PNA 2013), ma adottato in forma necessariamente semplificata. Come dice infatti il citato e recente PNA 2019:

“le indicazioni del PNA non devono comportare l'introduzione di adempimenti e controlli formali con conseguente aggravio burocratico. Al contrario, sono da intendersi in un'ottica di ottimizzazione e maggiore razionalizzazione dell'organizzazione e dell'attività delle amministrazioni per il perseguimento dei propri fini istituzionali secondo i principi di efficacia, efficienza ed economicità dell'azione amministrativa”.

L'analisi del livello di rischio consiste nella valutazione della probabilità che il rischio si realizzi in relazione all'impatto che lo stesso produce. L'approccio prevede quindi che un rischio sia analizzato secondo le due variabili:

1. la probabilità di accadimento, cioè la stima di quanto è probabile che il rischio si manifesti in quel processo;

Le componenti che si sono tenute empiricamente in considerazione in tale stima del singolo processo, sono state:

- Grado di Discrezionalità/ Merito tecnico/ Vincoli
- Rilevanza esterna / Valori economici in gioco
- Complessità/ Linearità/ Trasparenza del processo
- Presenza di controlli interni/ Esterni
- Precedenti critici in Azienda o in realtà simili.

L'indice di probabilità è stato costruito con la seguente logica:

- Con probabilità da 0 a 0,05 (5%) il valore indicativo è 1, probabilità tenue;
- Con probabilità da 0,05 (5%) a 0,15 (15%) il valore indicativo è 2, probabilità media;
- Con probabilità da 0,15 (15%) a 1 (100%) il valore indicativo è 3, probabilità elevata.

2. l'impatto dell'accadimento, cioè la stima dell'entità del danno connesso all'eventualità che il rischio si concretizzi. Le dimensioni che si sono tenute in considerazione nella valorizzazione dell'impatto sono state quelle suggerite dal PNA 2013 (all.5), ossia:

- Impatto economico,
- Impatto organizzativo,
- Impatto reputazionale.

L'indice di impatto – concetto un poco più complesso da calcolare - è invece costruito in maniera lineare lungo l'asse che da un impatto tenue porta fino ad un impatto elevato.

L'indice di impatto è stato costruito nella seguente maniera:

- Con impatto sul totale da 0 a 0,33 (33%) il valore indicativo è 1, cioè impatto tenue;
- Con impatto sul totale da 0,33 (33%) a 0,66 (66%) il valore indicativo è 2, cioè impatto medio;
- Con impatto sul totale da 0,66 (66%) a 1 (100%) il valore indicativo è 3, cioè impatto elevato.

L'indice di rischio si ottiene moltiplicando tra loro queste due variabili (per ognuna delle quali si è stabilita come sopra una scala quantitativa). Più è alto l'indice di rischio, pertanto, più è critico il processo dal punto di vista dell'accadimento di azioni o comportamenti non linea con i principi di integrità e trasparenza. La graduazione del rischio da conto del livello di attenzione richiesto per il contenimento dello stesso e della razionale distribuzione degli sforzi realizzativi nel triennio di riferimento, con priorità per gli interventi tesi a contenere un rischio alto e/o medio alto.

Per la definizione del livello di rischio si è scelto di attenersi ad una valutazione empirica, che tiene conto della rilevanza degli interessi privati in gioco, della tracciabilità e sicurezza del processo, di eventuali precedenti critici in Azienda o in realtà simili, del potenziale danno di immagine, organizzativo e/o economico dell'eventuale verificarsi dell'evento critico.

L'indice di rischio comunque tiene conto del fatto che non si sono registrate negli ultimi anni in Azienda violazioni di norme di legge a tutela dell'imparzialità e correttezza dell'operato

In relazione alle richieste della norma, all'interno del Piano, sono stati inseriti tutti i processi caratterizzati da un indice di rischio "medio" o "alto" e comunque tutti i procedimenti di cui al citato art. 1 comma 16, oltre ad altri processi "critici" il cui indice di rischio si è rivelato, ad un esame più approfondito, essere "basso".

In sostanza ciascuno dei due indici viene pesato con un valore empirico tra 1 (tenue/leggero), 2 (medio/rilevante) e 3(forte/grave), applicato sia all'indice di Probabilità (IP) che all'indice di Impatto (IG), il cui prodotto porta alla definizione del Livello di Rischio (IR).

IP * IG = IR definito per ogni processo ritenuto sensibile alla corruzione/contaminazione da parte di interessi privati (come da allegata tabella – allegato n° 1).

Dall'indice di Rischio, che si deduce per ogni processo considerato sensibile, si definiscono quindi tre possibili livelli di soglia:

1 e 2 = rischio tenue (caratterizzato visivamente con il colore verde)

3 e 4 = rischio rilevante (caratterizzato visivamente con il colore giallo)

6 e 9 = rischio grave (caratterizzato visivamente con il colore rosso).

Le tre fasce di rischio inducono alla definizione dei singoli provvedimenti da adottare al fine di ridurre il livello di rischio, con definizione esatta dei responsabili, dei tempi di attuazione (commisurati all'urgenza), nonché degli indicatori per il monitoraggio in sede di controllo.

Le tre fasce di rischio inducono alla definizione dei singoli provvedimenti da adottare al fine di ridurre il livello di rischio, con definizione esatta dei responsabili, dei tempi di attuazione (commisurati all'urgenza), nonché degli indicatori per il monitoraggio in sede di controllo.

La graduazione del rischio da conto del livello di attenzione richiesto per il contenimento dello stesso e della razionale distribuzione degli sforzi realizzativi nel triennio di riferimento, con priorità per gli interventi tesi a contenere un rischio alto e/o medio alto.

In quei processi nei quali si è già attuata, nel corso degli ultimi anni, qualche misura innovativa di contenimento e prevenzione del rischio, il rischio stesso è stato rivalutato, in special modo sul fattore della probabilità, tenendo conto delle risultanze dei monitoraggi effettuati.

12. PROPOSTA DELLE AZIONI PREVENTIVE E DEI CONTROLLI DA METTERE IN ATTO

Per ognuno dei processi della mappa identificato come "critico" in relazione al proprio indice di rischio, è stato definito un **piano di azioni** che contempla almeno un'azione per ogni rischio stimato come prevedibile (cioè con indice di rischio "rilevante" o "grave", ma in alcuni casi anche "tenue" ma meritevole di attenzione), progettando e sviluppando gli strumenti che rendano efficace tale azione o citando gli strumenti già in essere.

La mappatura, e le conseguenti azioni di contenimento del rischio, sono state poi arricchite cogliendo alcuni suggerimenti dei PNA 2015 e 2016, sia in merito alle procedure di scelta del contraente, sia relativamente ad alcuni processi di tipo assistenziale.

Più specificatamente, per ogni azione prevista e non attualmente in essere, sono stati evidenziati la **previsione dei tempi** e le **responsabilità attuative** per la sua realizzazione e messa a regime – in logica di *project management*. Laddove la realizzazione dell'azione lo consentisse sono stati previsti **indicatori/output** che diano l'evidenza/misura della realizzazione anche con riferimento agli ordinari documenti di programmazione. Tale strutturazione delle azioni e quantificazione dei

risultati attesi rende possibile il **monitoraggio annuale del Piano** di prevenzione della corruzione, in relazione alle scadenze temporali e alle responsabilità delle azioni e dei sistemi di controllo messe in evidenza nel piano stesso.

Attraverso l'attività di monitoraggio e valutazione dell'attuazione del Piano è possibile migliorare nel tempo la sua focalizzazione e la sua efficacia.

13. STESURA E APPROVAZIONE DEL PIANO DI PREVENZIONE DELLA CORRUZIONE

La stesura del presente Piano Triennale di prevenzione della corruzione e della Trasparenza è stata quindi realizzata partendo dai Piani approvati negli anni, mettendo a sistema quanto previsto ed attuato nel corso del tempo, e rivalutando concretamente la fattibilità di quelle da realizzarsi negli anni successivi. Particolare attenzione è stata posta nel garantire la “**fattibilità**” **delle azioni previste**, sia in termini operativi che finanziari (evitando spese o investimenti non coerenti con le possibilità finanziarie dell'Ente), attraverso la verifica della coerenza rispetto agli altri strumenti di programmazione dell'Ente (Piano Programmatico, Bilancio di previsione, Budget, ecc.) e tenendo conto delle ridotte dimensioni dell'Ente.

14. FORMAZIONE A TUTTI GLI OPERATORI INTERESSATI DALLE AZIONI DEL PIANO

- La L. 190/2012 ribadisce come l'**aspetto formativo** sia essenziale per il mantenimento e lo sviluppo del Piano nel tempo. Per questo la APSP pone particolare attenzione alla formazione del **personale addetto alle aree a più elevato rischio**.
- Al fine di massimizzare l'impatto e la ricaduta del Piano è prevista, come richiesto dal PNA, un'attività di costante informazione/formazione **rivolta a tutti i dipendenti** ed anche agli **amministratori**, sui contenuti del presente Piano, unitamente alla disamina del Codice aziendale di Comportamento. Oltre a dare visibilità alla ratio ed ai contenuti del presente Piano, gli incontri formativi porranno l'accento sulle tematiche della eticità e legalità dei comportamenti, nonché sulle novità in tema di risposta penale e disciplinare alle condotte non integre dei pubblici dipendenti.
- In occasione della predisposizione del Piano della formazione, saranno programmati anche nel triennio 2020-2022 interventi formativi obbligatori per il personale e per gli amministratori sulle tematiche della trasparenza e dell'integrità, sia dal punto di vista della conoscenza della normativa e degli strumenti previsti nel Piano che dal punto di vista valoriale, in modo da accrescere la consapevolezza del senso etico nell'agire quotidiano nell'organizzazione e nei rapporti con l'utenza.

La registrazione puntuale delle presenze consente di assolvere ad uno degli obblighi previsti dalla L. 190/2012 e ribadito dalla circolare della Funzione Pubblica del 25 gennaio 2013.

15. ALTRE MISURE DI CARATTERE GENERALE

Si riportano di seguito le misure organizzative di carattere generale che l'A.P.S.P. Ubaldo Campagnola intende mettere in atto, in coerenza con quanto previsto dalla L. 190/2012 e compatibilmente con la propria dimensione organizzativa.

L'APSP si impegna, nella persona del suo Responsabile della prevenzione della corruzione e trasparenza – partendo da quanto indicato nell'art. 1 comma 9 della L. 190/2012 – a svolgere le seguenti azioni:

ROTAZIONE

Tenuto conto dei rilievi e suggerimenti in materia da parte del PNA 2019, e di quanto auspicato dalla normativa in merito all'adozione di adeguati sistemi di rotazione del personale addetto alle aree a rischio, l'Amministrazione rileva la materiale impossibilità di procedere in tal senso alla luce dell'esiguità della propria dotazione organica. Si impegna pertanto a valutare nel medio periodo la possibilità di rinforzare i processi a rischio attraverso:

1. specifici interventi formativi
2. una parziale fungibilità, laddove possibile, degli addetti nei processi a contatto con l'utenza
3. il rinforzo dell'attività di controllo così come evidenziata nello specifico nelle azioni messe in campo nella seconda parte del presente Piano
4. la costituzione di ambiti di gestione associata di servizi e funzioni a supporto delle APSP.

In relazione all'apertura di una nuova sede Aziendale presso la sede di Ala si prevede una rotazione del Personale Dipendente impiegato.

TRASPARENZA

Applicare operativamente le prescrizioni in tema di trasparenza secondo quanto previsto dall'art. 7 della Legge Regione Trentino-Alto Adige 13 dicembre 2012, n. 8 (Amministrazione Aperta), così come modificata e integrata dalle Leggi Regionali n.10/2014, e n.16/2016, tenendo altresì conto delle disposizioni specifiche in materia adottate in sede provinciale ai sensi dell'articolo 59 della legge regionale 22 dicembre 2004, n. 7. Ai sensi della normativa regionale la piena applicazione delle norme sulla trasparenza è **stata garantita entro il 19 maggio 2015**. Il responsabile della prevenzione della corruzione, nella sua veste di Responsabile per l'Integrità e la trasparenza, dovrà garantire nel tempo un livello di applicazione adeguato della normativa. A fronte della recente adozione a livello nazionale del D.Lgs. 97/2016, si è registrata l'emanazione della corrispondente norma regionale, la L.R. 16/2016 che suggerisce l'opportunità di adottare un apposito regolamento per l'accesso generalizzato, che l'ente ha adottato in data 22 giugno 2017.

Gli adempimenti previsti per le norme sulla trasparenza sono riepilogati nell'Albero della Trasparenza, all.2 al presente PTPC. **Ad ogni buon fine si specifica in allegato la distribuzione dei ruoli all'interno della APSP per il popolamento del sito web istituzionale nella sezione Amministrazione trasparente.**

TUTELA DEL SEGNALANTE INTERNO/ESTERNO

Applicare effettivamente la **normativa sulla segnalazione da parte del dipendente di condotte illecite di cui sia venuto a conoscenza**, di cui al comma 51 dell'art.1 della legge n. 190, con le necessarie forme di tutela, ferme restando le garanzie di veridicità dei fatti, a tutela del denunciato, con particolare riguardo a:

- Tutela dell'anonimato
- Divieto di discriminazione nei confronti del whistleblower
- Sottrazione della denuncia al diritto di accesso ex L. 241/1990 rispettivamente L.P. n. 17/1993.

A tal fine è stata effettuata apposita procedura a disposizione di tutto il Personale Dipendente e illustrata agli stessi, recante la modalità per la segnalazione e le garanzie per l'anonimato e la non discriminazione del denunciante. Nel corso del 2019, si è garantita la piena applicazione della nuova legge sulla tutela del segnalante approvata in data 16 novembre u.s., con particolare riguardo alla tutela dei segnalanti collaboratori di ditte e fornitori della APSP. L'unico destinatario è il Responsabile della prevenzione della corruzione. La casella non è accessibile da altri canali. Il RPC, al ricevimento della segnalazione provvederà, a seconda del contenuto della stessa, ad avviare le opportune verifiche interne che seguiranno poi l'eventuale percorso del procedimento disciplinare con interessamento dell'ufficio risorse umane. In sede di procedimento disciplinare, l'identità del segnalante potrà essere rivelata all'autorità disciplinare e all'incolpato solo nei casi che ci sia consenso esplicito del segnalante.

L'Amministrazione prende in considerazione anche le segnalazioni anonime, ove le stesse si presentino adeguatamente circostanziate e corredate da dovizia di particolari tali da farle ritenere presumibilmente fondate.

In ogni caso al personale è stata data pubblicità della possibilità di inoltrare direttamente la segnalazione, e con eguale valore esimente ai sensi del Codice disciplinare, ad ANAC, all'apposita casella predisposta ai sensi dell'art. 1, comma 51 della legge 6 novembre 2012, n. 190 e dell'art. 19, comma 5 della legge 11 agosto 2014, n. 114: whistleblowing@anticorruzione.it.

EFFETTIVITÀ DEL CODICE DI COMPORTAMENTO

Formalizzare le misure che garantiscano il rispetto sia delle norme del codice di comportamento aziendale, adottato dall'A.P.S.P. Ubaldo Campagnola che di quelle più generali dettate per tutti i dipendenti delle pubbliche amministrazioni dal DECRETO DEL PRESIDENTE DELLA REPUBBLICA 16 aprile 2013, n. 62. Sarà cura dell'A.P.S.P. estendere tali norme, laddove compatibili, a tutti i collaboratori dell'amministrazione, ai titolari di organi e di incarichi negli uffici di diretta collaborazione delle autorità, ai collaboratori a qualsiasi titolo di imprese fornitrici di beni o servizi o che realizzano opere in favore dell'Amministrazione. A tal fine tale previsione è indicata nella lettera di incarico e/o nel capitolato d'appalto riportanti espressamente clausole che estendano l'obbligo di osservanza del codice di comportamento.

PROCEDIMENTI DISCIPLINARI

Garantire le misure necessarie all'effettiva attivazione della **responsabilità disciplinare dei dipendenti**, in caso di violazione dei doveri di comportamento, ivi incluso il dovere di rispettare puntualmente le prescrizioni contenute nel Piano triennale di Prevenzione della Corruzione.

INCONFERIBILITÀ E INCOMPATIBILITÀ DEGLI INCARICHI

Introdurre le misure volte alla vigilanza sull'attuazione delle disposizioni in materia di **inconferibilità e incompatibilità degli incarichi** (di cui ai commi 49 e 50 della legge n. 190/2012), anche successivamente alla cessazione del servizio o al termine dell'incarico (vedi il d.lgs. N. 39/2013 finalizzato alla introduzione di griglie di incompatibilità negli incarichi "apicali" sia nelle amministrazioni dello stato che in quelle locali), negli enti di diritto privato che sono controllati da una pubblica amministrazione, nuovo comma 16-ter dell'articolo 53 del d.lgs. N. 165 del 2001). In particolare, è stata predisposta apposita dichiarazione sull'insussistenza di cause di incompatibilità, che il Direttore sottoscrive annualmente sotto la propria responsabilità.

AUTORIZZABILITÀ ATTIVITÀ EXTRAISTITUZIONALI

Adottare misure di verifica dell'attuazione delle disposizioni di legge in materia di **autorizzazione di incarichi esterni**, così come modificate dal comma 42 della legge n. 190, anche alla luce delle conclusioni del tavolo tecnico esplicitate nel documento contenente "Criteri generali in materia di incarichi vietati ai pubblici dipendenti" e delle conseguenti indicazioni della Regione T.A.A. esplicitate con circolare n.3/EL del 14 agosto 2014. A tal fine l'A.P.S.P. dichiara di aver effettuato attività di formazione in materia e di provvedere all'autorizzazione mediante lettera scritta a seguito di domanda presentata da parte del Dipendente.

PRESA D'ATTO DEL PIANO TRIENNALE DI PREVENZIONE DELLA CORRUZIONE

Prevedere **forme di presa d'atto**, da parte dei dipendenti, del Piano triennale di prevenzione della corruzione sia al momento dell'assunzione sia, durante il servizio, da rendere in occasione della formazione obbligatoria sulla tematica dell'integrità dei comportamenti, anche con riferimento (se sono funzionari o dirigenti) alla tematica delle cd. porte girevoli o "pantouflage".

RISPETTO DELLA NORMATIVA PROVINCIALE, NAZIONALE, EUROPEA SULLA SCELTA DEL CONTRAENTE

In assenza di precedenti critici, l'impegno dell'amministrazione è concentrato sul rispetto puntuale della normativa di dettaglio e delle Linee guida espresse da ANAC, anche attraverso l'utilizzo della Centrale di committenza Provinciale e degli strumenti del Commercio elettronico predisposti a livello locale e nazionale. Pertanto, si è deciso di alleggerire significativamente nell'allegato

tabellone processi/rischi la massa di adempimenti ulteriori suggeriti nell'aggiornamento 2015 al PNA, in quanto irrealistici e troppo impattanti sull'operatività della struttura amministrativa rispetto al beneficio di igienizzazione dell'agire pubblico che dovrebbero promuovere.

PROTOCOLLO DI LEGALITÀ/PATTO DI INTEGRITÀ

Adottare il Protocollo di legalità che si auspica venga definito a livello Provinciale, per consentire a tutti i soggetti (privati e pubblici), tramite uno strumento di “consenso” operativo fin dal momento iniziale delle procedure di scelta del contraente, di potersi confrontare lealmente con eventuali fenomeni di tentativi di infiltrazione criminale organizzata.

ASCOLTO E DIALOGO CON IL TERRITORIO

Organizzare il coinvolgimento degli stakeholder e la cura delle ricadute sul territorio anche attraverso forme di ascolto e confronto attuate tramite l'associazione delle case di riposo VDS e le competenti strutture Provinciali.

In ogni caso il presente PTPCT è stato pubblicato in bozza dal 18 gennaio 2020 sul sito web istituzionale per recepire le osservazioni dei portatori di interesse.

Non sono pervenute osservazioni durante il periodo di pubblicazione.

RICORSO AD ARBITRATO

Non si ritiene di ricorrere all'istituto.

16. IL SISTEMA DEI CONTROLLI E DELLE AZIONI PREVENTIVE PREVISTE

Si riportano di seguito, organizzate a livello di Servizio, le **schede contenenti le azioni preventive e i controlli attivati per ognuno dei processi** per i quali si è stimato “medio” o “alto” l'indice di rischio o per i quali, sebbene l'indice di rischio sia stato stimato come “basso”, si è comunque ritenuto opportuno e utile predisporre e inserire nel Piano azioni di controllo preventivo.

Per ogni azione – anche se già in atto - è stato inserito il soggetto responsabile della sua attuazione (chiamato nel PNA “titolare del rischio”), e laddove l'azione sia pianificata nella sua realizzazione, sono indicati i tempi stimati per il suo completamento, eventualmente affiancati da note esplicative. L'utilizzo di un unico format è finalizzato a garantire l'uniformità e a facilitare la lettura del documento.

17. AGGIORNAMENTO DEL PIANO DI PREVENZIONE DELLA CORRUZIONE E DELLA TRASPARENZA

MODALITÀ DI AGGIORNAMENTO

Il presente Piano rientra tra i piani e i programmi Gestionali. Le modalità di aggiornamento saranno pertanto analoghe a quelle previste per l'aggiornamento di tali piani e programmi, e darà atto del grado di raggiungimento degli obiettivi dichiarati secondo gli indicatori ivi previsti.

CADENZA TEMPORALE DI AGGIORNAMENTO

I contenuti del presente Piano, così come le priorità d'intervento e la mappatura e pesatura dei rischi per l'integrità, costituiscono aggiornamento dei precedenti PTPC, e saranno oggetto anche nel futuro di riedizione annuale⁵ o, se necessario, in corso d'anno, anche in relazione ad eventuali adeguamenti a disposizioni normative e/o a riorganizzazione di processi e/o funzioni.

18. MONITORAGGIO

Ogni sei mesi il Responsabile della Prevenzione della Corruzione e della Trasparenza opererà un formale monitoraggio attraverso la consultazione dei responsabili delle azioni individuati nell'allegato tabellone processi rischi e dei responsabili del popolamento del sito Amministrazione trasparente individuati nell'allegato 2.

I risultati del monitoraggio, registrati in documentazione interna, accompagneranno la realizzazione delle azioni nel triennio di riferimento e la riprogettazione del successivo PTPCT .

Il monitoraggio viene effettuato mediante l'utilizzo del modello allegato al presente PTPCT.

⁵ Nel Comunicato del Presidente ANAC del 16 marzo 2018 è stato sottolineato che le amministrazioni sono tenute, **ciascun anno**, alla scadenza prevista dalla legge, a dotarsi di un **nuovo completo PTPCT**, inclusa anche l'apposita sezione dedicata alla trasparenza, valido per il successivo triennio.

ALLEGATO 1: MAPPA/REGISTRO DEI RISCHI CON LE AZIONI PREVENTIVE E CORRETTIVE, TEMPI E RESPONSABILITÀ

Area PNA	Rif.	Area	Ambito	Processi	Pesatura probabilità di accadimento del rischio (1=basso, 2=medio, 3=alto)	Pesatura impatto del rischio (1=basso, 2=medio, 3=alto)	Indice di rischio: probabilità x impatto	Rischi prevedibili	Azioni/misure possibili	Indicatore/output	Tempistica di attuazione	Responsabile dell'attuazione dell'azione	Responsabile del controllo
Area di rischio specifica Covid 19	COV1	Trasversale a tutte le Aree	Trasversale	Processo di esecuzione tampone nasofaringeo	3	3	9	Esecuzione tampone nei confronti di soggetti per i quali non si dispone di autorizzazione	Rischio "Scarsa trasparenza" Pubblicazione mediante sistema Smart LAB Rischio "Disomogeneità" Presenza di apposita procedura volta a disciplinare le situazioni da assoggettarle a test.	Monitoraggio semestrale	In atto	Direttore	Direttore
	COV2	Trasversale a tutte le Aree	Trasversale	Processo di inoculazione vaccino anti Covid 19	2	3	6	Inoculazione di vaccino nei confronti di soggetti per i quali non si dispone di autorizzazione	Rischio "Scarsa trasparenza" Pubblicazione mediante sistema Smart LAB Rischio "Disomogeneità" Rispetto delle disposizioni date da Ministero o da APSS e motivazione richiesta vaccini direttamente effettuata nei confronti di UIPIA	Monitoraggio semestrale	In atto	Direttore	Direttore
Area di rischio generale	ARG1	Area Servizi Amministrativi	Amministrativo	Gestione accesso agli atti	1	3	3	Disomogeneità nella valutazione delle richieste	Rischio "Disomogeneità nella valutazione delle richieste" Modulistica introdotta nel 2016 con la finalità di uniformare i dati acquisiti riferiti a ciascun documento. La standardizzazione avviene soprattutto con riferimento all'esplicitazione della motivazione della richiesta e del procedimento amministrativo cui si riferisce. Verificato il corretto funzionamento nel corso del 2017 a seguito di richiesta di accesso agli atti. Adottato altresì apposito regolamento aziendale e pubblicità in apposita sezione della sezione Amministrazione Trasparenza	Monitoraggio semestrale mediante compilazione scheda allegata	In atto	Direttore	Direttore
	ARG2	Trasversale a tutte le Aree	Trasversale	Gestione banche dati o informazioni riservate	2	2	4	Violazione della privacy, inadeguatezza rispetto alla normativa Europea e disomogeneità delle valutazioni	Rischio "Violazione della privacy" Mantenimento di livelli di accesso diversificati per le interrogazioni alle banche dati con elementi sensibili Rischio "Violazione della normativa europea" Adozione e manutenzione registro dei trattamenti Rischio "Disomogeneità delle valutazioni" Rispetto procedure/linee guida per la gestione delle informazioni riservate	Monitoraggio semestrale mediante compilazione scheda allegata	In atto	Direttore e referenti Ufficio Comunicazione, trasparenza e privacy e DPO	Ufficio Comunicazione, trasparenza e privacy e DPO
	ARG3	Area Servizi Amministrativi	Amministrativo	Incarichi e consulenze professionali	2	3	6	Scarsa trasparenza dell'affidamento dell'incarico/consulenza e disomogeneità di incarichi nella valutazione dell'individuazione del soggetto destinatario. Scarso controllo del possesso dei requisiti dichiarati	Rischio "Scarsa trasparenza" Pubblicazione di richieste di offerta/bandi nei casi previsti e rotazione affidamento di incarichi Rischio "Disomogeneità delle valutazioni" Motivazione esauriente della scelta da parte della Commissione e/o contenuta nel provvedimento di affidamento. Rischio "Scarso controllo del possesso dei requisiti dichiarati" Definizione del campione di controllo dei requisiti	Monitoraggio semestrale mediante compilazione scheda allegata	In atto	Direttore	Direttore
	ARG4	Trasversale a tutte le Aree	Trasversale	Gestione di segnalazioni e reclami	1	3	3	Discrezionalità nella gestione non rispetto delle scadenze temporali	Rischio "Discrezionalità nella gestione" Formalizzazione della gestione puntuale delle segnalazioni esterne scritte e dei reclami secondo la Carta dei Servizi e/o le procedure interne	Monitoraggio semestrale mediante compilazione scheda allegata	In atto	Responsabile Qualità	Responsabile Qualità
	ARG5	Area Servizi Amministrativi	Amministrativo	Pagamento fatture	1	2	2	Disomogeneità delle valutazioni e non rispetto delle scadenze temporali	Rischio "Disomogeneità delle valutazioni" Rispetto delle indicazioni sulla documentazione e sui controlli necessari per effettuare la liquidazione Rischio "Non rispetto delle scadenze temporali" Utilizzo esclusivo della fatturazione elettronica e utilizzo della PCC	Monitoraggio semestrale mediante compilazione scheda allegata su di un numero di ft. di acquisto a campione pari a 25	In atto	Referente Ufficio Ragioneria e bilancio	Referente Ufficio Ragioneria e bilancio

Area di rischio specifica	ARS1	Area Servizi Amministrativi	Amministrativo	Emissione delle fatture ai propri Clienti/Utenti	2	1	2	Assenza di criteri di campionamento dei controlli	Rischio "Assenza di criteri di campionamento dei controlli" Sistema di controllo trimestrale in sede di predisposizione del bilancio di periodo mediante incrocio dei dati contenuti nel SW CBA "Ospiti" e i dati rilevati dal SW "Contabilità economica". Verifica a campione	Monitoraggio semestrale mediante compilazione scheda allegata su di un numero di ft. di vendita a campione pari a 25	In atto	Referente Ufficio Ragioneria e bilancio	Referente Ufficio Ragioneria e bilancio
	ARS2	Area Servizi Amministrativi	Amministrativo	Procedure di scelta del contraente per fitti, locazioni e alienazioni del patrimonio immobiliare	1	3	3	Alterazione delle modalità di scelta del contraente	Rischio "Alterazione delle modalità di scelta del contraente" Sussistenza di procedure di scelta idonee a garantire la scelta del contraente e rispetto delle graduatorie anche mediante quanto disposto dai singoli Regolamenti Aziendali	Monitoraggio semestrale mediante compilazione scheda allegata	In atto	Direttore e Referente Ufficio Ragioneria e bilancio e Coordinatore	Direttore
	ARS3	Area Servizi Amministrativi	Assistenza	Controllo del rispetto dei protocolli nei servizi resi agli ospiti e utenti	1	2	2	Scarsa trasparenza del servizio reso e disomogeneità dei comportamenti	Rischio "Scarsa trasparenza del servizio reso" Definizione puntuale e quantificazione dei servizi resi come da Procedura operativa, rispetto carta dei servizi Rischio "Disomogeneità dei comportamenti" Formalizzazione all'interno del PAL dei livelli di prestazioni attese per ogni Utente	Monitoraggio semestrale mediante compilazione scheda allegata	In atto	Direttore, Responsabile Qualità, Coordinatore di struttura	Responsabile Qualità, Coordinatore di struttura
					2	3	6	la richiesta e/o accettazione impropria di regali, compensi o altre utilità in relazione all'espletamento delle proprie funzioni o dei compiti previsti (es. per l'assistenza particolare all'utente da parte di un operatore sanitario)	Rischio "Caduta d'immagine dell'Azienda" Aggiornamento in materia di formazione sul codice di comportamento. Integrazione del piano della formazione con la trattazione dell'argomento.	Monitoraggio semestrale mediante compilazione scheda allegata	In atto	Direttore, Responsabile della formazione, Coordinatore di struttura	Responsabile della formazione
	ARS4	Area Servizi Amministrativi	Amministrativo	Gestione rette e/o fatture inavase	1	2	2	Disomogeneità delle valutazioni e non rispetto delle scadenze temporali	Rischio "Disomogeneità delle valutazioni" Comunicazione puntuale al Residente e definizione di una linea operativa Rischio "Non rispetto delle scadenze temporali" Fatturazione mensile	Monitoraggio semestrale mediante compilazione scheda allegata	In atto	Referente Ufficio Ragioneria e bilancio	Referente Ufficio Ragioneria e bilancio
	ARS5	Area Servizi Amministrativi	Assistenza	Accesso ai servizi offerti dall'A.P.S.P. in modalità privatistica	3	3	9	Scarsa trasparenza/poca pubblicità dell'opportunità. Disomogeneità delle valutazioni nella verifica delle richieste. Scarso controllo del possesso dei requisiti dichiarati	Rischio "Scarsa trasparenza/poca pubblicità dell'opportunità" Verifica pubblicazione sul web di informazioni aggiornate sulle opportunità, le strutture e le modalità di accesso Rischio "Disomogeneità delle valutazioni nella verifica delle richieste" Rispetto del regolamento per l'accesso e pubblicazione sul sito web della documentazione necessaria per l'attivazione del servizio Rischio "Scarso controllo del possesso dei requisiti dichiarati" Controllo puntuale della documentazione prima dell'inserimento in lista d'attesa	Monitoraggio semestrale mediante compilazione scheda allegata	In atto	Direttore, Responsabile Qualità e Coordinatore dei Servizi	Direttore e Coordinatore dei Servizi
	ARS6	Area Servizi Amministrativi	Assistenza	Attribuzione di trattamenti privilegiati (ad es. stanze singole)	3	2	6	Scarsa trasparenza Disomogeneità delle valutazioni nella verifica delle richieste	Rischio "Scarsa trasparenza" Valutazione dell'assegnazione in relazione alla tipologia di Utente documentata in CBA Rischio "Disomogeneità delle valutazioni nella verifica delle richieste" Documentare la scelta in CBA	Monitoraggio semestrale mediante compilazione scheda allegata	In atto	Coordinatrice di struttura, Referente Assistenza e Referente Infermieri	Coordinatrice di struttura

Reclutamento e gestione delle Risorse Umane	RGRU1	Area Servizi Amministrativi	Amministrativo	Selezione/reclutamento/mobilità tra enti del personale	2	2	4	Disomogeneità delle valutazioni durante la selezione e disomogeneità nel controllo del possesso dei requisiti dichiarati	Rischio "Disomogeneità delle valutazioni durante la selezione" Creazione di griglie per la valutazione dei candidati, definizione di criteri per la composizione delle commissioni e verifica che chi vi partecipa non abbia legami parentali con i concorrenti, ricorso a criteri statistici casuali nella scelta dei temi delle prove scritte Rischio "Disomogeneità nel controllo del possesso dei requisiti dichiarati" Creazione di supporti operativi per la effettuazione dei controlli dei requisiti. Controllo puntuale autocertificazioni "Conflitto di interesse del componente della Commissione" Creazione di supporti operativi per la effettuazione dei controlli dei requisiti. Controllo puntuale autocertificazioni	Monitoraggio semestrale mediante compilazione scheda allegata su di n. 1 procedura estratta a campione	In atto	Presidente della Commissione	Responsabile Ufficio Personale
	RGRU2	Area Servizi Amministrativi	Amministrativo	Progressioni di carriera	1	2	2	Disomogeneità delle valutazioni durante la selezione e disomogeneità nel controllo del possesso dei requisiti dichiarati	Rischio "Disomogeneità delle valutazioni durante la selezione" uso della griglia parte del Contratto Collettivo intercompartimentale	Monitoraggio semestrale mediante compilazione scheda allegata	In atto	Presidente della Commissione	Responsabile Ufficio Personale
	RGRU3	Area Servizi Amministrativi	Amministrativo	Gestione delle risorse umane	3	2	6	Concessione/conferimento di agevolazioni in termini di presenze e/o vantaggi economici	Rischio "Concessione/conferimento di agevolazioni in termini di presenze e/o vantaggi economici" Controllo informatizzato delle presenze e gestione dei permessi, adozione di apposite circolari/informative interne ai dipendenti riferite a tali aspetti, adozione altresì di determinazioni del Direttore motivate al fine di rendere trasparente l'operato dell'Amministrazione e adozione di un Disciplinare interno	Monitoraggio semestrale mediante compilazione scheda allegata	In atto	Responsabile Ufficio Personale	Responsabile Ufficio Personale

Affidamento di lavori servizi e forniture	ALSF1	Area Servizi Amministrativi	Amministrativo	Controllo dei contratti e dei servizi e delle forniture appaltate	3	2	6	Assenza di criteri di campionamento e disomogeneità delle valutazioni	Rischio "Assenza di criteri di campionamento" Segnalazioni di eventuali disservizi, presenza di un operaio specializzato in grado di valutare la prestazione resa e compilazione scheda responsabili dei servizi e dell'operaio Rischio "Disomogeneità delle valutazioni" Controllo regolare del servizio prestato (prima del pagamento della fattura) - firma da parte del dipendente sulla bolla o sul rapporto lavoro e compilazione scheda responsabili dei servizi	Monitoraggio semestrale mediante compilazione scheda allegata	In atto	Operaio Specializzato e Referenti dei Servizi	Direttore e operaio specializzato
	ALSF2	Area Servizi Amministrativi	Programmazione	Definizione del fabbisogno	1	2	2	Intempestiva predisposizione degli strumenti di programmazione	Rischio "intempestività" Programmazione annuale anche per acquisti di servizi e forniture. Pubblicazione, sui siti istituzionali, di report periodici in cui siano rendicontati i contratti prorogati e i contratti affidati in via d'urgenza e relative motivazioni.	Monitoraggio semestrale mediante compilazione scheda allegata su di tre contratti estratti a campione	In atto	Direttore e Referente ufficio Economato	Direttore e Referente ufficio Economato
	ALSF3	Area Servizi Amministrativi	Progettazione	Scelta della procedura di aggiudicazione, con particolare attenzione al ricorso alla procedura negoziata; Definizione dei criteri di partecipazione, del criterio di aggiudicazione e dei criteri di attribuzione del punteggio nel caso di procedura basata sulla valutazione della qualità.	2 2	3 3	6 6	Abuso delle disposizioni in materia di determinazione del valore stimato del contratto al fine di eludere le disposizioni sulle procedure da porre in essere/alterazione della concorrenza Prescrizioni del bando e delle clausole contrattuali finalizzate ad agevolare determinati concorrenti	Rischio "Abuso disposizioni" Obbligo di motivazione nella determina a contrarre in ordine sia alla scelta della procedura sia alla scelta del sistema di affidamento adottato ovvero della tipologia contrattuale (ad esempio appalto vs. concessione). Rischio "prescrizioni ad arte" Adozione della modulistica predisposta da parte di APAC e individuazione dei criteri attribuzione del punteggio. Sussistenza dei verbali delle Commissioni.	Monitoraggio semestrale mediante compilazione scheda allegata su di tre affidamenti disposti nel periodo a campione	In atto	Direttore e Referente ufficio Economato	Direttore e Referente ufficio Economato

Affidamento di lavori servizi e forniture	ALSF4	Area Servizi Amministrativi	Selezione del contraente	la fissazione dei termini per la ricezione delle offerte;	1	2	2	Azioni e comportamenti tesi a restringere indebitamente la platea dei partecipanti alla gara	Rischio "restrizione platea partecipanti alla gara" Predisposizione di idonei ed inalterabili sistemi di protocollazione delle offerte (ad esempio prevedendo che, in caso di consegna a mano, l'attestazione di data e ora di arrivo avvenga attraverso piattaforme informatiche di gestione della gara).	Monitoraggio semestrale mediante compilazione scheda allegata su di tre affidamenti disposti nel periodo a campione	In atto	Direttore e Referente ufficio Economato	Direttore e Referente ufficio Economato
				il trattamento e la custodia della documentazione di gara;	1	3	3	Alterazione o sottrazione della documentazione di gara sia in fase di gara che in fase successiva di controllo	Rischio "alterazione/sottrazione documentazione di gara" Direttive/linee guida interne per la corretta conservazione della documentazione di gara per un tempo congruo al fine di consentire verifiche successive, per la menzione nei verbali di gara delle specifiche cautele adottate a tutela dell'integrità e della conservazione delle buste contenenti l'offerta ed individuazione di appositi archivi (fisici e/o informatici).		In atto	Direttore e Referente ufficio Economato	Direttore e Referente ufficio Economato
				la nomina della commissione di gara;	1	3	3	la nomina di commissari in conflitto di interesse o privi dei necessari requisiti;	Rischio "alterazione/sottrazione documentazione di gara" Rilascio da parte dei commissari di dichiarazioni, acquisite da parte del RP, di una specifica attestante l'insussistenza di cause di incompatibilità con l'impresa aggiudicataria della gara e con l'impresa seconda classificata, avendo riguardo anche a possibili collegamenti soggettivi e/o di parentela con i componenti dei relativi organi amministrativi e societari, con riferimento agli ultimi 5 anni.		In atto	Direttore e Referente ufficio Economato	Direttore e Referente ufficio Economato
				la gestione delle sedute di gara; la verifica dei requisiti di partecipazione;	2	3	6	Azioni e comportamenti tesi a restringere indebitamente la platea dei partecipanti alla gara;	Rischio "restrizione platea partecipanti alla gara" Obbligo di menzione nei verbali di gara delle specifiche cautele adottate a tutela dell'integrità e della conservazione delle buste contenenti l'offerta, individuazione di appositi archivi (fisici e/o informatici) per la custodia della documentazione. Utilizzo di Mepa e Mepat		In atto	Direttore e Referente ufficio Economato	Direttore e Referente ufficio Economato
	ALSF5	Area Servizi Amministrativi	Verifica aggiudicazione e stipula del contratto	verifica dei requisiti ai fini della stipula del contratto	1	3	3	alterazione o omissione dei controlli e delle verifiche al fine di favorire un aggiudicatario privo dei requisiti o pretermettere l'aggiudicatario a favore di altro successivo in graduatoria	Rischio "controlli addomesticati" Controllo sul rispetto degli adempimenti previsti dal Codice nel caso di procedure negoziate	Monitoraggio semestrale mediante compilazione scheda allegata	In atto	Direttore e Referente ufficio Economato	Direttore e Referente ufficio Economato
	ALSF6	Area Servizi Amministrativi	Esecuzione del contratto	approvazione delle modifiche del contratto originario;	1	3	3	alterazione successiva della concorrenza	Rischio "alterazione della concorrenza" Pubblicazione, contestualmente alla loro approvazione dei provvedimenti di modifica del contratto originario.	Monitoraggio semestrale mediante compilazione scheda allegata	In atto	Direttore e Referente ufficio Economato	Direttore e Referente ufficio Economato
				ammissione delle varianti;	1	3	3	abusivo ricorso alle varianti al fine di favorire l'appaltatore	Rischio "Varianti di favore" Verifica del corretto assolvimento dell'obbligo di trasmissione all'ANAC delle varianti Pubblicazione, contestualmente alla loro adozione e almeno per tutta la durata del contratto, dei provvedimenti di adozione delle varianti.	Monitoraggio semestrale mediante compilazione scheda allegata	In atto	Direttore e Referente ufficio Economato	Direttore e Referente ufficio Economato
				verifiche in corso di esecuzione;				Rischio "Varianti di favore" Controllo sull'applicazione di eventuali penali per il ritardo.	Monitoraggio semestrale mediante compilazione scheda allegata	In atto	Direttore e Referente ufficio Economato	Direttore e Referente ufficio Economato	
				Sicurezza sul lavoro				Rischio "alterazione della concorrenza" Verifica delle disposizioni in materia di sicurezza con particolare riferimento al rispetto delle prescrizioni contenute nel Piano di Sicurezza e Coordinamento (PSC) o Documento Unico di Valutazione dei Rischi Interferenziali (DUIVRI);	Monitoraggio semestrale mediante compilazione scheda allegata	In atto	Direttore e Referente ufficio Economato	Direttore e Referente ufficio Economato	
	ALSF7	Area Servizi Amministrativi	Rendicontazione	Verifica della corretta esecuzione, per il rilascio del certificato di collaudo, del certificato di verifica di conformità ovvero dell'attestato di regolare esecuzione	2	2	4	Alterazioni o omissioni di attività di controllo, rilascio del certificato di regolare esecuzione in cambio di vantaggi economici mancata denuncia di difformità e vizi dell'opera.	Rischi "vari" Report periodico al fine di rendicontare le procedure di gara espletate Pubblicazione del report periodico sulle procedure di gara espletate sul sito	Monitoraggio semestrale mediante compilazione scheda allegata	In atto	Direttore e Referente ufficio Economato	Direttore e Referente ufficio Economato
				Rendicontazione dei lavori in economia				Rischio "Riciclaggio/evasione fiscale" Verificare che non si effettuino pagamenti ingiustificati o sottratti alla tracciabilità dei flussi finanziari	Monitoraggio semestrale mediante compilazione scheda allegata	In atto	Referente Ufficio Ragioneria e bilancio Revisore	Referente Ufficio Ragioneria e bilancio Revisore	
	Legenda (RI):												
1 o 2	Rischio basso												
3 e 4	Rischio medio												
5 e 6	Rischio rilevante												

ALLEGATO 2: ELENCO OBBLIGHI TRASPARENZA E RESPONSABILITÀ

ALLEGATO 2) SEZIONE "AMMINISTRAZIONE TRASPARENTE" - ELENCO DEGLI OBBLIGHI DI PUBBLICAZIONE PTPCT 2020-2022

Denominazione sotto-sezione livello 1 (Macrofamiglie)	Denominazione sotto-sezione 2 livello (Tipologie di dati)	Rif. per controllo semestrale	Riferimento normativo	Denominazione del singolo obbligo	Contenuti dell'obbligo	Aggiornamento	Responsabile dei contenuti del campo	
Disposizioni generali	Piano triennale per la prevenzione della corruzione e della trasparenza	Trasp. 1	Art. 10, c. 8, lett. a), d.lgs. n. 33/2013	Piano triennale per la prevenzione della corruzione e della trasparenza (PTPCT)	Piano triennale per la prevenzione della corruzione e della trasparenza e suoi allegati, le misure integrative di prevenzione della corruzione individuate ai sensi dell'articolo 1, comma 2-bis della legge n. 190 del 2012 (link alla sotto-sezione Altri contenuti/Anticorruzione)	Annuale	Andrea Zencher	
	Atti generali	Trasp. 2	Art. 12, c. 1, d.lgs. n. 33/2013	Riferimenti normativi su organizzazione e attività	Riferimenti normativi con i relativi link alle norme di legge statale pubblicate nella banca dati "Normativa" che regolano l'istituzione, l'organizzazione e l'attività delle pubbliche amministrazioni	Tempestivo (ex art. 8, d.lgs. n. 33/2013)		
				Atti amministrativi generali	Direttive, circolari, programmi, istruzioni e ogni atto che dispone in generale sulla organizzazione, sulle funzioni, sugli obiettivi, sui procedimenti, ovvero nei quali si determina l'interpretazione di norme giuridiche che riguardano o dettano disposizioni per l'applicazione di esse	Tempestivo (ex art. 8, d.lgs. n. 33/2013)		
					Documenti di programmazione strategico-gestionale	Direttive ministri, documento di programmazione, obiettivi strategici in materia di prevenzione della corruzione e trasparenza	Tempestivo (ex art. 8, d.lgs. n. 33/2013)	Laura Fazzi
				Art. 12, c. 2, d.lgs. n. 33/2013	Statuti e leggi regionali	Estremi e testi ufficiali aggiornati degli Statuti e delle norme di legge regionali, che regolano le funzioni, l'organizzazione e lo svolgimento delle attività di competenza dell'amministrazione	Tempestivo (ex art. 8, d.lgs. n. 33/2013)	
				Art. 55, c. 2, d.lgs. n. 165/2001 Art. 12, c. 1, d.lgs. n. 33/2013	Codice disciplinare e codice di condotta	Codice disciplinare, recante l'indicazione delle infrazioni del codice disciplinare e relative sanzioni (pubblicazione on line in alternativa all'affissione in luogo accessibile a tutti - art. 7, l. n. 300/1970) Codice di condotta inteso quale codice di comportamento	Tempestivo	Laura Fazzi
	Oneri informativi per cittadini e imprese	Trasp. 3	Art. 12, c. 1-bis, d.lgs. n. 33/2013	Scadenario obblighi amministrativi	Scadenario con l'indicazione delle date di efficacia dei nuovi obblighi amministrativi a carico di cittadini e imprese introdotti dalle amministrazioni secondo le modalità definite con DPCM 8 novembre 2013	Tempestivo	Non applicabile	
				Art. 34, d.lgs. n. 33/2013	Oneri informativi per cittadini e imprese	Regolamenti ministeriali o interministeriali, provvedimenti amministrativi a carattere generale adottati dalle amministrazioni dello Stato per regolare l'esercizio di poteri autorizzatori, concessori o certificatori, nonché l'accesso ai servizi pubblici ovvero la concessione di benefici con allegato elenco di tutti gli oneri informativi gravanti sui cittadini e sulle imprese introdotti o eliminati con i medesimi atti	Dati non più soggetti a pubblicazione obbligatoria ai sensi del dlgs 97/2016	Non applicabile
	Burocrazia zero	Trasp. 4	Art. 37, c. 3, d.l. n. 69/2013	Burocrazia zero	Casi in cui il rilascio delle autorizzazioni di competenza è sostituito da una comunicazione dell'interessato	Dati non più soggetti a pubblicazione obbligatoria ai sensi del dlgs 10/2016	Non applicabile	
				Art. 37, c. 3-bis, d.l. n. 69/2013	Attività soggette a controllo	Elenco delle attività delle imprese soggette a controllo (ovvero per le quali le pubbliche amministrazioni competenti ritengono necessarie l'autorizzazione, la segnalazione certificata di inizio attività o la mera comunicazione)		
Organizzazione	Titolari di incarichi politici, di amministrazione, di direzione o di governo	Trasp. 5	Art. 13, c. 1, lett. a), d.lgs. n. 33/2013		Organi di indirizzo politico e di amministrazione e gestione, con l'indicazione delle rispettive competenze	Tempestivo (ex art. 8, d.lgs. n. 33/2013)	Laura Fazzi	
			Art. 14, c. 1, lett. a), d.lgs. n. 33/2013	Titolari di incarichi politici di cui all'art. 14, co. 1, del dlgs n. 33/2013 (da pubblicare in tabelle)	Atto di nomina o di proclamazione, con l'indicazione della durata dell'incarico o del mandato elettivo	Tempestivo (ex art. 8, d.lgs. n. 33/2013)	Laura Fazzi	
			Art. 14, c. 1, lett. b), d.lgs. n. 33/2013		Curriculum vitae	Tempestivo (ex art. 8, d.lgs. n. 33/2013)		
			Art. 14, c. 1, lett. c), d.lgs. n. 33/2013		Compensi di qualsiasi natura connessi all'assunzione della carica	Tempestivo (ex art. 8, d.lgs. n. 33/2013)		
					Importi di viaggi di servizio e missioni pagati con fondi pubblici	Tempestivo (ex art. 8, d.lgs. n. 33/2013)		
			Art. 14, c. 1, lett. d), d.lgs. n. 33/2013		Dati relativi all'assunzione di altre cariche, presso enti pubblici o privati, e relativi compensi a qualsiasi titolo corrisposti	Tempestivo (ex art. 8, d.lgs. n. 33/2013)	Laura Fazzi	
			Art. 14, c. 1, lett. e), d.lgs. n. 33/2013		Altri eventuali incarichi con oneri a carico della finanza pubblica e indicazione dei compensi spettanti	Tempestivo (ex art. 8, d.lgs. n. 33/2013)		

		Art. 14, c. 1, lett. f), d.lgs. n. 33/2013 Art. 2, c. 1, punto 1, l. n. 441/1982	1) dichiarazione concernente diritti reali su beni immobili e su beni mobili iscritti in pubblici registri, titolarità di imprese, azioni di società, quote di partecipazione a società, esercizio di funzioni di amministratore o di sindaco di società, con l'apposizione della formula «sul mio onore affermo che la dichiarazione corrisponde al vero» [Per il soggetto, il coniuge non separato e i parenti entro il secondo grado, ove gli stessi vi consentano (NB: dando eventualmente evidenza del mancato consenso) e riferita al momento dell'assunzione dell'incarico]	Nessuno (va presentata una sola volta entro 3 mesi dalla elezione, dalla nomina o dal conferimento dell'incarico e resta pubblicata fino alla cessazione dell'incarico o del mandato).	Laura Fazzi	
		Art. 14, c. 1, lett. f), d.lgs. n. 33/2013 Art. 2, c. 1, punto 2, l. n. 441/1982	2) copia dell'ultima dichiarazione dei redditi soggetti all'imposta sui redditi delle persone fisiche [Per il soggetto, il coniuge non separato e i parenti entro il secondo grado, ove gli stessi vi consentano (NB: dando eventualmente evidenza del mancato consenso)] (NB: è necessario limitare, con appositi accorgimenti a cura dell'interessato o della amministrazione, la pubblicazione dei dati sensibili)	Entro 3 mesi dalla elezione, dalla nomina o dal conferimento dell'incarico		
		Art. 14, c. 1, lett. f), d.lgs. n. 33/2013 Art. 2, c. 1, punto 3, l. n. 441/1982	3) dichiarazione concernente le spese sostenute e le obbligazioni assunte per la propaganda elettorale ovvero attestazione di essersi avvalsi esclusivamente di materiali e di mezzi propagandistici predisposti e messi a disposizione dal partito o dalla formazione politica della cui lista il soggetto ha fatto parte, con l'apposizione della formula «sul mio onore affermo che la dichiarazione corrisponde al vero» (con allegate copie delle dichiarazioni relative a finanziamenti e contributi per un importo che nell'anno superi 5.000 €)	Tempestivo (ex art. 8, d.lgs. n. 33/2013)	Non applicabile	
		Art. 14, c. 1, lett. f), d.lgs. n. 33/2013 Art. 3, l. n. 441/1982	4) attestazione concernente le variazioni della situazione patrimoniale intervenute nell'anno precedente e copia della dichiarazione dei redditi [Per il soggetto, il coniuge non separato e i parenti entro il secondo grado, ove gli stessi vi consentano (NB: dando eventualmente evidenza del mancato consenso)]	Annuale	Laura Fazzi	
		Art. 14, c. 1, lett. a), d.lgs. n. 33/2013	Titolari di incarichi di amministrazione, di direzione o di governo di cui all'art. 14, co. 1-bis, del dlgs n. 33/2013	Atto di nomina o di proclamazione, con l'indicazione della durata dell'incarico o del mandato elettivo	Tempestivo (ex art. 8, d.lgs. n. 33/2013)	Non applicabile
		Art. 14, c. 1, lett. b), d.lgs. n. 33/2013	Curriculum vitae	Tempestivo (ex art. 8, d.lgs. n. 33/2013)	Non applicabile	
		Art. 14, c. 1, lett. c), d.lgs. n. 33/2013	Compensi di qualsiasi natura connessi all'assunzione della carica	Tempestivo (ex art. 8, d.lgs. n. 33/2013)	Non applicabile	
			Importi di viaggi di servizio e missioni pagati con fondi pubblici	Tempestivo (ex art. 8, d.lgs. n. 33/2013)	Non applicabile	
		Art. 14, c. 1, lett. d), d.lgs. n. 33/2013	Dati relativi all'assunzione di altre cariche, presso enti pubblici o privati, e relativi compensi a qualsiasi titolo corrisposti	Tempestivo (ex art. 8, d.lgs. n. 33/2013)	Non applicabile	
		Art. 14, c. 1, lett. e), d.lgs. n. 33/2013	Altri eventuali incarichi con oneri a carico della finanza pubblica e indicazione dei compensi spettanti	Tempestivo (ex art. 8, d.lgs. n. 33/2013)	Non applicabile	
		Art. 14, c. 1, lett. f), d.lgs. n. 33/2013 Art. 2, c. 1, punto 1, l. n. 441/1982	1) dichiarazione concernente diritti reali su beni immobili e su beni mobili iscritti in pubblici registri, titolarità di imprese, azioni di società, quote di partecipazione a società, esercizio di funzioni di amministratore o di sindaco di società, con l'apposizione della formula «sul mio onore affermo che la dichiarazione corrisponde al vero» [Per il soggetto, il coniuge non separato e i parenti entro il secondo grado, ove gli stessi vi consentano (NB: dando eventualmente evidenza del mancato consenso) e riferita al momento dell'assunzione dell'incarico]	Nessuno (va presentata una sola volta entro 3 mesi dalla elezione, dalla nomina o dal conferimento dell'incarico e resta pubblicata fino alla cessazione dell'incarico o del mandato).	Non applicabile	
		Art. 14, c. 1, lett. f), d.lgs. n. 33/2013 Art. 2, c. 1, punto 2, l. n. 441/1982	2) copia dell'ultima dichiarazione dei redditi soggetti all'imposta sui redditi delle persone fisiche [Per il soggetto, il coniuge non separato e i parenti entro il secondo grado, ove gli stessi vi consentano (NB: dando eventualmente evidenza del mancato consenso)] (NB: è necessario limitare, con appositi accorgimenti a cura dell'interessato o della amministrazione, la pubblicazione dei dati sensibili)	Entro 3 mesi dalla elezione, dalla nomina o dal conferimento dell'incarico	Non applicabile	
		Art. 14, c. 1, lett. f), d.lgs. n. 33/2013 Art. 2, c. 1, punto 3, l. n. 441/1982	3) dichiarazione concernente le spese sostenute e le obbligazioni assunte per la propaganda elettorale ovvero attestazione di essersi avvalsi esclusivamente di materiali e di mezzi propagandistici predisposti e messi a disposizione dal partito o dalla formazione politica della cui lista il soggetto ha fatto parte, con l'apposizione della formula «sul mio onore affermo che la dichiarazione corrisponde al vero» (con allegate copie delle dichiarazioni relative a finanziamenti e contributi per un importo che nell'anno superi 5.000 €)	Tempestivo (ex art. 8, d.lgs. n. 33/2013)	Non applicabile	
		Art. 14, c. 1, lett. f), d.lgs. n. 33/2013 Art. 3, l. n. 441/1982	4) attestazione concernente le variazioni della situazione patrimoniale intervenute nell'anno precedente e copia della dichiarazione dei redditi [Per il soggetto, il coniuge non separato e i parenti entro il	Annuale	Non applicabile	

				secondo grado, ove gli stessi vi consentano (NB: dando eventualmente evidenza del mancato consenso)]			
		Art. 14, c. 1, lett. a), d.lgs. n. 33/2013	Cessati dall'incarico (documentazione da pubblicare sul sito web)	Atto di nomina, con l'indicazione della durata dell'incarico	Nessuno	Laura Fazzi	
		Art. 14, c. 1, lett. b), d.lgs. n. 33/2013		Curriculum vitae	Nessuno	Laura Fazzi	
		Art. 14, c. 1, lett. c), d.lgs. n. 33/2013		Compensi di qualsiasi natura connessi all'assunzione della carica	Nessuno	Laura Fazzi	
				Importi di viaggi di servizio e missioni pagati con fondi pubblici	Nessuno	Laura Fazzi	
		Art. 14, c. 1, lett. d), d.lgs. n. 33/2013		Dati relativi all'assunzione di altre cariche, presso enti pubblici o privati, e relativi compensi a qualsiasi titolo corrisposti	Nessuno	Laura Fazzi	
		Art. 14, c. 1, lett. e), d.lgs. n. 33/2013		Altri eventuali incarichi con oneri a carico della finanza pubblica e indicazione dei compensi spettanti	Nessuno	Laura Fazzi	
		Art. 14, c. 1, lett. f), d.lgs. n. 33/2013 Art. 2, c. 1, punto 2, l. n. 441/1982		1) copie delle dichiarazioni dei redditi riferiti al periodo dell'incarico; 2) copia della dichiarazione dei redditi successiva al termine dell'incarico o carica, entro un mese dalla scadenza del termine di legge per la presentazione della dichiarazione [Per il soggetto, il coniuge non separato e i parenti entro il secondo grado, ove gli stessi vi consentano (NB: dando eventualmente evidenza del mancato consenso)] (NB: è necessario limitare, con appositi accorgimenti a cura dell'interessato o della amministrazione, la pubblicazione dei dati sensibili)	Nessuno	Laura Fazzi	
		Art. 14, c. 1, lett. f), d.lgs. n. 33/2013 Art. 2, c. 1, punto 3, l. n. 441/1982		3) dichiarazione concernente le spese sostenute e le obbligazioni assunte per la propaganda elettorale ovvero attestazione di essersi avvalsi esclusivamente di materiali e di mezzi propagandistici predisposti e messi a disposizione dal partito o dalla formazione politica della cui lista il soggetto ha fatto parte con riferimento al periodo dell'incarico (con allegate copie delle dichiarazioni relative a finanziamenti e contributi per un importo che nell'anno superi 5.000 €)	Nessuno	Non applicabile	
		Art. 14, c. 1, lett. f), d.lgs. n. 33/2013 Art. 4, l. n. 441/1982		4) dichiarazione concernente le variazioni della situazione patrimoniale intervenute dopo l'ultima attestazione [Per il soggetto, il coniuge non separato e i parenti entro il secondo grado, ove gli stessi vi consentano (NB: dando eventualmente evidenza del mancato consenso)]	Nessuno (va presentata una sola volta entro 3 mesi dalla cessazione dell'incarico).	Laura Fazzi	
	Sanzioni per mancata comunicazione dei dati	Trasp. 6	Art. 47, c. 1, d.lgs. n. 33/2013	Sanzioni per mancata o incompleta comunicazione dei dati da parte dei titolari di incarichi politici, di amministrazione, di direzione o di governo	Provvedimenti sanzionatori a carico del responsabile della mancata o incompleta comunicazione dei dati di cui all'articolo 14, concernenti la situazione patrimoniale complessiva del titolare dell'incarico al momento dell'assunzione della carica, la titolarità di imprese, le partecipazioni azionarie proprie nonché tutti i compensi cui dà diritto l'assunzione della carica	Tempestivo (ex art. 8, d.lgs. n. 33/2013)	
	Rendiconti gruppi consiliari regionali/provinciali		Art. 28, c. 1, d.lgs. n. 33/2013	Rendiconti gruppi consiliari regionali/provinciali	Rendiconti di esercizio annuale dei gruppi consiliari regionali e provinciali, con evidenza delle risorse trasferite o assegnate a ciascun gruppo, con indicazione del titolo di trasferimento e dell'impiego delle risorse utilizzate	Tempestivo (ex art. 8, d.lgs. n. 33/2013)	Non applicabile
				Atti degli organi di controllo	Atti e relazioni degli organi di controllo	Tempestivo (ex art. 8, d.lgs. n. 33/2013)	Non applicabile
	Articolazione degli uffici	Trasp. 7	Art. 13, c. 1, lett. b), d.lgs. n. 33/2013	Articolazione degli uffici	Indicazione delle competenze di ciascun ufficio, anche di livello dirigenziale non generale, i nomi dei dirigenti responsabili dei singoli uffici	Tempestivo (ex art. 8, d.lgs. n. 33/2013)	
			Art. 13, c. 1, lett. c), d.lgs. n. 33/2013	Organigramma (da pubblicare sotto forma di organigramma, in modo tale che a ciascun ufficio sia assegnato un link ad una pagina contenente tutte le informazioni previste dalla norma)	Illustrazione in forma semplificata, ai fini della piena accessibilità e comprensibilità dei dati, dell'organizzazione dell'amministrazione, mediante l'organigramma o analoghe rappresentazioni grafiche	Tempestivo (ex art. 8, d.lgs. n. 33/2013)	
			Art. 13, c. 1, lett. b), d.lgs. n. 33/2013		Nomi dei dirigenti responsabili dei singoli uffici	Tempestivo (ex art. 8, d.lgs. n. 33/2013)	
	Telefono e posta elettronica	Trasp. 8	Art. 13, c. 1, lett. d), d.lgs. n. 33/2013	Telefono e posta elettronica	Elenco completo dei numeri di telefono e delle caselle di posta elettronica istituzionali e delle caselle di posta elettronica certificata dedicate, cui il cittadino possa rivolgersi per qualsiasi richiesta inerente i compiti istituzionali	Tempestivo (ex art. 8, d.lgs. n. 33/2013)	
	Consulenti e collaboratori	Trasp. 9	Art. 15, c. 2, d.lgs. n. 33/2013	Consulenti e collaboratori (da pubblicare in tabelle)	Estremi degli atti di conferimento di incarichi di collaborazione o di consulenza a soggetti esterni a qualsiasi titolo (compresi quelli affidati con contratto di collaborazione coordinata e continuativa) con indicazione dei soggetti percettori, della ragione dell'incarico e dell'ammontare erogato	Tempestivo (ex art. 8, d.lgs. n. 33/2013)	
					Per ciascun titolare di incarico:		
			Art. 15, c. 1, lett. b), d.lgs. n. 33/2013		1) curriculum vitae, redatto in conformità al vigente modello europeo	Tempestivo (ex art. 8, d.lgs. n. 33/2013)	
			Art. 15, c. 1, lett. c), d.lgs. n. 33/2013		2) dati relativi allo svolgimento di incarichi o alla titolarità di cariche in enti di diritto privato regolati o finanziati dalla pubblica amministrazione o allo	Tempestivo (ex art. 8, d.lgs. n. 33/2013)	Laura Fazzi

				svolgimento di attività professionali		
			Art. 15, c. 1, lett. d), d.lgs. n. 33/2013	3) compensi comunque denominati, relativi al rapporto di lavoro, di consulenza o di collaborazione (compresi quelli affidati con contratto di collaborazione coordinata e continuativa), con specifica evidenza delle eventuali componenti variabili o legate alla valutazione del risultato	Tempestivo (ex art. 8, d.lgs. n. 33/2013)	
			Art. 15, c. 2, d.lgs. n. 33/2013 Art. 53, c. 14, d.lgs. n. 165/2001	Tabelle relative agli elenchi dei consulenti con indicazione di oggetto, durata e compenso dell'incarico (comunicate alla Funzione pubblica)	Tempestivo (ex art. 8, d.lgs. n. 33/2013)	
			Art. 53, c. 14, d.lgs. n. 165/2001	Attestazione dell'avvenuta verifica dell'insussistenza di situazioni, anche potenziali, di conflitto di interesse	Tempestivo	Laura Fazzi
Personale	Titolari di incarichi dirigenziali amministrativi di vertice	Trasp. 10		Incarichi amministrativi di vertice (da pubblicare in tabelle) Per ciascun titolare di incarico:		
			Art. 14, c. 1, lett. a) e c. 1-bis, d.lgs. n. 33/2013	Atto di conferimento, con l'indicazione della durata dell'incarico	Tempestivo (ex art. 8, d.lgs. n. 33/2013)	
			Art. 14, c. 1, lett. b) e c. 1-bis, d.lgs. n. 33/2013	Curriculum vitae, redatto in conformità al vigente modello europeo	Tempestivo (ex art. 8, d.lgs. n. 33/2013)	
			Art. 14, c. 1, lett. c) e c. 1-bis, d.lgs. n. 33/2013	Compensi di qualsiasi natura connessi all'assunzione dell'incarico (con specifica evidenza delle eventuali componenti variabili o legate alla valutazione del risultato)	Tempestivo (ex art. 8, d.lgs. n. 33/2013)	
				Importi di viaggi di servizio e missioni pagati con fondi pubblici	Tempestivo (ex art. 8, d.lgs. n. 33/2013)	
			Art. 14, c. 1, lett. d) e c. 1-bis, d.lgs. n. 33/2013	Dati relativi all'assunzione di altre cariche, presso enti pubblici o privati, e relativi compensi a qualsiasi titolo corrisposti	Tempestivo (ex art. 8, d.lgs. n. 33/2013)	
			Art. 14, c. 1, lett. e) e c. 1-bis, d.lgs. n. 33/2013	Altri eventuali incarichi con oneri a carico della finanza pubblica e indicazione dei compensi spettanti	Tempestivo (ex art. 8, d.lgs. n. 33/2013)	
			Art. 14, c. 1, lett. f) e c. 1-bis, d.lgs. n. 33/2013 Art. 2, c. 1, punto 1, l. n. 441/1982	1) dichiarazione concernente diritti reali su beni immobili e su beni mobili iscritti in pubblici registri, titolarità di imprese, azioni di società, quote di partecipazione a società, esercizio di funzioni di amministratore o di sindaco di società, con l'apposizione della formula «sul mio onore affermo che la dichiarazione corrisponde al vero» [Per il soggetto, il coniuge non separato e i parenti entro il secondo grado, ove gli stessi vi consentano (NB: dando eventualmente evidenza del mancato consenso) e riferita al momento dell'assunzione dell'incarico]	Nessuno (va presentata una sola volta entro 3 mesi dalla elezione, dalla nomina o dal conferimento dell'incarico e resta pubblicata fino alla cessazione dell'incarico o del mandato).	
			Art. 14, c. 1, lett. f) e c. 1-bis, d.lgs. n. 33/2013 Art. 2, c. 1, punto 2, l. n. 441/1982	2) copia dell'ultima dichiarazione dei redditi soggetti all'imposta sui redditi delle persone fisiche [Per il soggetto, il coniuge non separato e i parenti entro il secondo grado, ove gli stessi vi consentano (NB: dando eventualmente evidenza del mancato consenso)] (NB: è necessario limitare, con appositi accorgimenti a cura dell'interessato o della amministrazione, la pubblicazione dei dati sensibili)	Entro 3 mesi della nomina o dal conferimento dell'incarico	
			Art. 14, c. 1, lett. f) e c. 1-bis, d.lgs. n. 33/2013 Art. 3, l. n. 441/1982	3) attestazione concernente le variazioni della situazione patrimoniale intervenute nell'anno precedente e copia della dichiarazione dei redditi [Per il soggetto, il coniuge non separato e i parenti entro il secondo grado, ove gli stessi vi consentano (NB: dando eventualmente evidenza del mancato consenso)]	Annuale	Non applicabile
			Art. 20, c. 3, d.lgs. n. 39/2013	Dichiarazione sulla insussistenza di una delle cause di inconferibilità dell'incarico	Tempestivo (art. 20, c. 1, d.lgs. n. 39/2013)	
			Art. 20, c. 3, d.lgs. n. 39/2013	Dichiarazione sulla insussistenza di una delle cause di incompatibilità al conferimento dell'incarico	Annuale (art. 20, c. 2, d.lgs. n. 39/2013)	
			Art. 14, c. 1-ter, secondo periodo, d.lgs. n. 33/2013	Ammontare complessivo degli emolumenti percepiti a carico della finanza pubblica	Annuale (non oltre il 30 marzo)	
	Titolari di incarichi dirigenziali (dirigenti non generali)			Incarichi dirigenziali, a qualsiasi titolo conferiti, ivi inclusi quelli conferiti discrezionalmente dall'organo di indirizzo politico senza procedure pubbliche di selezione e titolari di posizione organizzativa con funzioni dirigenziali (da pubblicare in tabelle che distinguano le seguenti situazioni: dirigenti, dirigenti individuati discrezionalmente, titolari di posizione organizzativa con funzioni dirigenziali)		
			Art. 14, c. 1, lett. a) e c. 1-bis, d.lgs. n. 33/2013	Atto di conferimento, con l'indicazione della durata dell'incarico	Tempestivo (ex art. 8, d.lgs. n. 33/2013)	

			Art. 14, c. 1, lett. b) e c. 1-bis, d.lgs. n. 33/2013	Curriculum vitae, redatto in conformità al vigente modello europeo	Tempestivo (ex art. 8, d.lgs. n. 33/2013)		
			Art. 14, c. 1, lett. c) e c. 1-bis, d.lgs. n. 33/2013	Compensi di qualsiasi natura connessi all'assunzione dell'incarico (con specifica evidenza delle eventuali componenti variabili o legate alla valutazione del risultato)	Tempestivo (ex art. 8, d.lgs. n. 33/2013)		
				Importi di viaggi di servizio e missioni pagati con fondi pubblici	Tempestivo (ex art. 8, d.lgs. n. 33/2013)		
			Art. 14, c. 1, lett. d) e c. 1-bis, d.lgs. n. 33/2013	Dati relativi all'assunzione di altre cariche, presso enti pubblici o privati, e relativi compensi a qualsiasi titolo corrisposti	Tempestivo (ex art. 8, d.lgs. n. 33/2013)		
			Art. 14, c. 1, lett. e) e c. 1-bis, d.lgs. n. 33/2013	Altri eventuali incarichi con oneri a carico della finanza pubblica e indicazione dei compensi spettanti	Tempestivo (ex art. 8, d.lgs. n. 33/2013)		
			Art. 14, c. 1, lett. f) e c. 1-bis, d.lgs. n. 33/2013 Art. 2, c. 1, punto 1, l. n. 441/1982	1) dichiarazione concernente diritti reali su beni immobili e su beni mobili iscritti in pubblici registri, titolarità di imprese, azioni di società, quote di partecipazione a società, esercizio di funzioni di amministratore o di sindaco di società, con l'apposizione della formula «sul mio onore affermo che la dichiarazione corrisponde al vero» [Per il soggetto, il coniuge non separato e i parenti entro il secondo grado, ove gli stessi vi consentano (NB: dando eventualmente evidenza del mancato consenso) e riferita al momento dell'assunzione dell'incarico]	Nessuno (va presentata una sola volta entro 3 mesi dalla elezione, dalla nomina o dal conferimento dell'incarico e resta pubblicata fino alla cessazione dell'incarico o del mandato).	Non applicabile	
			Art. 14, c. 1, lett. f) e c. 1-bis, d.lgs. n. 33/2013 Art. 2, c. 1, punto 2, l. n. 441/1982	2) copia dell'ultima dichiarazione dei redditi soggetti all'imposta sui redditi delle persone fisiche [Per il soggetto, il coniuge non separato e i parenti entro il secondo grado, ove gli stessi vi consentano (NB: dando eventualmente evidenza del mancato consenso)] (NB: è necessario limitare, con appositi accorgimenti a cura dell'interessato o della amministrazione, la pubblicazione dei dati sensibili)	Entro 3 mesi della nomina o dal conferimento dell'incarico	Non applicabile	
			Art. 14, c. 1, lett. f) e c. 1-bis, d.lgs. n. 33/2013 Art. 3, l. n. 441/1982	3) attestazione concernente le variazioni della situazione patrimoniale intervenute nell'anno precedente e copia della dichiarazione dei redditi [Per il soggetto, il coniuge non separato e i parenti entro il secondo grado, ove gli stessi vi consentano (NB: dando eventualmente evidenza del mancato consenso)]	Annuale	Non applicabile	
			Art. 20, c. 3, d.lgs. n. 39/2013	Dichiarazione sulla insussistenza di una delle cause di inconferibilità dell'incarico	Tempestivo (art. 20, c. 1, d.lgs. n. 39/2013)		
			Art. 20, c. 3, d.lgs. n. 39/2013	Dichiarazione sulla insussistenza di una delle cause di incompatibilità al conferimento dell'incarico	Annuale (art. 20, c. 2, d.lgs. n. 39/2013)		
			Art. 14, c. 1-ter, secondo periodo, d.lgs. n. 33/2013	Ammontare complessivo degli emolumenti percepiti a carico della finanza pubblica	Annuale (non oltre il 30 marzo)		
			Art. 15, c. 5, d.lgs. n. 33/2013	Elenco posizioni dirigenziali discrezionali	Elenco delle posizioni dirigenziali, integrato dai relativi titoli e curricula, attribuite a persone, anche esterne alle pubbliche amministrazioni, individuate discrezionalmente dall'organo di indirizzo politico senza procedure pubbliche di selezione	Dati non più soggetti a pubblicazione obbligatoria ai sensi del dlgs 97/2016	Non applicabile
			Art. 19, c. 1-bis, d.lgs. n. 165/2001	Posti di funzione disponibili	Numero e tipologia dei posti di funzione che si rendono disponibili nella dotazione organica e relativi criteri di scelta	Tempestivo	Non applicabile
			Art. 1, c. 7, d.p.r. n. 108/2004	Ruolo dirigenti	Ruolo dei dirigenti	Annuale	Non applicabile
	Dirigenti cessati	Trasp. 11	Art. 14, c. 1, lett. a), d.lgs. n. 33/2013	Dirigenti cessati dal rapporto di lavoro (documentazione da pubblicare sul sito web)	Atto di nomina o di proclamazione, con l'indicazione della durata dell'incarico o del mandato elettivo	Nessuno	Laura Fazzi
			Art. 14, c. 1, lett. b), d.lgs. n. 33/2013	Curriculum vitae	Nessuno	Laura Fazzi	
			Art. 14, c. 1, lett. c), d.lgs. n. 33/2013	Compensi di qualsiasi natura connessi all'assunzione della carica	Nessuno	Gabriella Lanz	
				Importi di viaggi di servizio e missioni pagati con fondi pubblici	Nessuno	Gabriella Lanz	
			Art. 14, c. 1, lett. d), d.lgs. n. 33/2013	Dati relativi all'assunzione di altre cariche, presso enti pubblici o privati, e relativi compensi a qualsiasi titolo corrisposti	Nessuno	Laura Fazzi	
			Art. 14, c. 1, lett. e), d.lgs. n. 33/2013	Altri eventuali incarichi con oneri a carico della finanza pubblica e indicazione dei compensi spettanti	Nessuno	Laura Fazzi	
			Art. 14, c. 1, lett. f), d.lgs. n. 33/2013 Art. 2, c. 1, punto 2, l. n. 441/1982	1) copie delle dichiarazioni dei redditi riferiti al periodo dell'incarico; 2) copia della dichiarazione dei redditi successiva al termine dell'incarico o carica, entro un mese dalla scadenza del termine di legge per la presentazione della dichiarazione [Per il soggetto, il coniuge non separato e i parenti entro il secondo grado, ove gli stessi vi consentano (NB: dando eventualmente evidenza del mancato consenso)] (NB: è necessario limitare, con appositi accorgimenti a cura dell'interessato o della amministrazione, la pubblicazione dei dati sensibili)	Nessuno	Non applicabile	
			Art. 14, c. 1, lett. f), d.lgs. n. 33/2013 Art. 4, l. n. 441/1982	3) dichiarazione concernente le variazioni della situazione patrimoniale intervenute dopo l'ultima attestazione [Per il soggetto, il coniuge non separato e i parenti entro il secondo grado, ove gli stessi vi consentano (NB: dando eventualmente evidenza del	Nessuno (va presentata una sola volta entro 3 mesi dalla cessazione	Non applicabile	

					mancato consenso)]		dell'incarico).
	Sanzioni per mancata comunicazione dei dati	Trasp. 12	Art. 47, c. 1, d.lgs. n. 33/2013	Sanzioni per mancata o incompleta comunicazione dei dati da parte dei titolari di incarichi dirigenziali	Provvedimenti sanzionatori a carico del responsabile della mancata o incompleta comunicazione dei dati di cui all'articolo 14, concernenti la situazione patrimoniale complessiva del titolare dell'incarico al momento dell'assunzione della carica, la titolarità di imprese, le partecipazioni azionarie proprie nonché tutti i compensi cui dà diritto l'assunzione della carica	Tempestivo (ex art. 8, d.lgs. n. 33/2013)	
	Posizioni organizzative	Trasp. 13	Art. 14, c. 1-quinquies., d.lgs. n. 33/2013	Posizioni organizzative	Curricula dei titolari di posizioni organizzative redatti in conformità al vigente modello europeo	Tempestivo (ex art. 8, d.lgs. n. 33/2013)	
	Dotazione organica	Trasp. 14	Art. 16, c. 1, d.lgs. n. 33/2013	Conto annuale del personale	Conto annuale del personale e relative spese sostenute, nell'ambito del quale sono rappresentati i dati relativi alla dotazione organica e al personale effettivamente in servizio e al relativo costo, con l'indicazione della distribuzione tra le diverse qualifiche e aree professionali, con particolare riguardo al personale assegnato agli uffici di diretta collaborazione con gli organi di indirizzo politico	Annuale (art. 16, c. 1, d.lgs. n. 33/2013)	
			Art. 16, c. 2, d.lgs. n. 33/2013	Costo personale tempo indeterminato	Costo complessivo del personale a tempo indeterminato in servizio, articolato per aree professionali, con particolare riguardo al personale assegnato agli uffici di diretta collaborazione con gli organi di indirizzo politico	Annuale (art. 16, c. 2, d.lgs. n. 33/2013)	
	Personale non a tempo indeterminato	Trasp. 15	Art. 17, c. 1, d.lgs. n. 33/2013	Personale non a tempo indeterminato (da pubblicare in tabelle)	Personale con rapporto di lavoro non a tempo indeterminato, ivi compreso il personale assegnato agli uffici di diretta collaborazione con gli organi di indirizzo politico	Annuale (art. 17, c. 1, d.lgs. n. 33/2013)	
			Art. 17, c. 2, d.lgs. n. 33/2013	Costo del personale non a tempo indeterminato (da pubblicare in tabelle)	Costo complessivo del personale con rapporto di lavoro non a tempo indeterminato, con particolare riguardo al personale assegnato agli uffici di diretta collaborazione con gli organi di indirizzo politico	Trimestrale (art. 17, c. 2, d.lgs. n. 33/2013)	
	Tassi di assenza	Trasp. 16	Art. 16, c. 3, d.lgs. n. 33/2013	Tassi di assenza trimestrali (da pubblicare in tabelle)	Tassi di assenza del personale distinti per uffici di livello dirigenziale	Trimestrale (art. 16, c. 3, d.lgs. n. 33/2013)	
	Incarichi conferiti e autorizzati ai dipendenti (dirigenti e non dirigenti)	Trasp. 17	Art. 18, d.lgs. n. 33/2013 Art. 53, c. 14, d.lgs. n. 165/2001	Incarichi conferiti e autorizzati ai dipendenti (dirigenti e non dirigenti) (da pubblicare in tabelle)	Elenco degli incarichi conferiti o autorizzati a ciascun dipendente (dirigente e non dirigente), con l'indicazione dell'oggetto, della durata e del compenso spettante per ogni incarico	Tempestivo (ex art. 8, d.lgs. n. 33/2013)	Gabriella Lanz
	Contrattazione collettiva	Trasp. 18	Art. 21, c. 1, d.lgs. n. 33/2013 Art. 47, c. 8, d.lgs. n. 165/2001	Contrattazione collettiva	Riferimenti necessari per la consultazione dei contratti e accordi collettivi nazionali ed eventuali interpretazioni autentiche	Tempestivo (ex art. 8, d.lgs. n. 33/2013)	
	Contrattazione integrativa		Art. 21, c. 2, d.lgs. n. 33/2013	Contratti integrativi	Contratti integrativi stipulati, con la relazione tecnico-finanziaria e quella illustrativa, certificate dagli organi di controllo (collegio dei revisori dei conti, collegio sindacale, uffici centrali di bilancio o analoghi organi previsti dai rispettivi ordinamenti)	Tempestivo (ex art. 8, d.lgs. n. 33/2013)	Non applicabile
			Art. 21, c. 2, d.lgs. n. 33/2013 Art. 55, c. 4, d.lgs. n. 150/2009	Costi contratti integrativi	Specifiche informazioni sui costi della contrattazione integrativa, certificate dagli organi di controllo interno, trasmesse al Ministero dell'Economia e delle finanze, che predispone, allo scopo, uno specifico modello di rilevazione, d'intesa con la Corte dei conti e con la Presidenza del Consiglio dei Ministri - Dipartimento della funzione pubblica	Annuale (art. 55, c. 4, d.lgs. n. 150/2009)	Non applicabile
	OIV		Art. 10, c. 8, lett. c), d.lgs. n. 33/2013	OIV (da pubblicare in tabelle)	Nominativi	Tempestivo (ex art. 8, d.lgs. n. 33/2013)	Non applicabile
			Art. 10, c. 8, lett. c), d.lgs. n. 33/2013		Curricula	Tempestivo (ex art. 8, d.lgs. n. 33/2013)	
			Par. 14.2, delib. CIVIT n. 12/2013		Compensi	Tempestivo (ex art. 8, d.lgs. n. 33/2013)	
	Bandi di concorso	Trasp. 19	Art. 19, d.lgs. n. 33/2013 (recentemente modificato da L.160/2019)	Bandi di concorso (da pubblicare in tabelle)	Bandi di concorso per il reclutamento, a qualsiasi titolo, di personale presso l'amministrazione, criteri di valutazione della Commissione, tracce delle prove scritte e graduatorie con assunti come vincitori o come idonei a scorrimento	Tempestivo (ex art. 8, d.lgs. n. 33/2013)	
Performance	Sistema di misurazione e valutazione della Performance		Par. 1, delib. CIVIT n. 104/2010	Sistema di misurazione e valutazione della Performance	Sistema di misurazione e valutazione della Performance (art. 7, d.lgs. n. 150/2009)	Tempestivo	Non applicabile
	Piano della Performance		Art. 10, c. 8, lett. b), d.lgs. n. 33/2013	Piano della Performance/Piano esecutivo di gestione	Piano della Performance (art. 10, d.lgs. 150/2009) Piano esecutivo di gestione (per gli enti locali) (art. 169, c. 3-bis, d.lgs. n. 267/2000)	Tempestivo (ex art. 8, d.lgs. n. 33/2013)	Non applicabile
	Relazione sulla Performance			Relazione sulla Performance	Relazione sulla Performance (art. 10, d.lgs. 150/2009)	Tempestivo (ex art. 8, d.lgs. n. 33/2013)	Non applicabile

	Ammontare complessivo dei premi	Trasp. 20	Art. 20, c. 1, d.lgs. n. 33/2013	Ammontare complessivo dei premi (da pubblicare in tabelle)	Ammontare complessivo dei premi collegati alla performance stanziati	Tempestivo (ex art. 8, d.lgs. n. 33/2013)	
					Ammontare dei premi effettivamente distribuiti	Tempestivo (ex art. 8, d.lgs. n. 33/2013)	
	Dati relativi ai premi		Art. 20, c. 2, d.lgs. n. 33/2013	Dati relativi ai premi (da pubblicare in tabelle)	Criteri definiti nei sistemi di misurazione e valutazione della performance per l'assegnazione del trattamento accessorio	Tempestivo (ex art. 8, d.lgs. n. 33/2013)	Non applicabile
					Distribuzione del trattamento accessorio, in forma aggregata, al fine di dare conto del livello di selettività utilizzato nella distribuzione dei premi e degli incentivi	Tempestivo (ex art. 8, d.lgs. n. 33/2013)	
					Grado di differenziazione dell'utilizzo della premialità sia per i dirigenti sia per i dipendenti	Tempestivo (ex art. 8, d.lgs. n. 33/2013)	
	Benessere organizzativo		Art. 20, c. 3, d.lgs. n. 33/2013	Benessere organizzativo	Livelli di benessere organizzativo	Dati non più soggetti a pubblicazione obbligatoria ai sensi del d.lgs. 97/2016	Non applicabile
Enti controllati	Enti pubblici vigilati		Art. 22, c. 1, lett. a), d.lgs. n. 33/2013	Enti pubblici vigilati (da pubblicare in tabelle)	Elenco degli enti pubblici, comunque denominati, istituiti, vigilati e finanziati dall'amministrazione ovvero per i quali l'amministrazione abbia il potere di nomina degli amministratori dell'ente, con l'indicazione delle funzioni attribuite e delle attività svolte in favore dell'amministrazione o delle attività di servizio pubblico affidate	Annuale (art. 22, c. 1, d.lgs. n. 33/2013)	Non applicabile
					Per ciascuno degli enti:		
			Art. 22, c. 2, d.lgs. n. 33/2013		1) ragione sociale	Annuale (art. 22, c. 1, d.lgs. n. 33/2013)	Non applicabile
					2) misura dell'eventuale partecipazione dell'amministrazione	Annuale (art. 22, c. 1, d.lgs. n. 33/2013)	Non applicabile
					3) durata dell'impegno	Annuale (art. 22, c. 1, d.lgs. n. 33/2013)	Non applicabile
					4) onere complessivo a qualsiasi titolo gravante per l'anno sul bilancio dell'amministrazione	Annuale (art. 22, c. 1, d.lgs. n. 33/2013)	Non applicabile
					5) numero dei rappresentanti dell'amministrazione negli organi di governo e trattamento economico complessivo a ciascuno di essi spettante (con l'esclusione dei rimborsi per vitto e alloggio)	Annuale (art. 22, c. 1, d.lgs. n. 33/2013)	Non applicabile
					6) risultati di bilancio degli ultimi tre esercizi finanziari	Annuale (art. 22, c. 1, d.lgs. n. 33/2013)	Non applicabile
					7) incarichi di amministratore dell'ente e relativo trattamento economico complessivo (con l'esclusione dei rimborsi per vitto e alloggio)	Annuale (art. 22, c. 1, d.lgs. n. 33/2013)	Non applicabile
			Art. 20, c. 3, d.lgs. n. 39/2013		Dichiarazione sulla insussistenza di una delle cause di inconferibilità dell'incarico (link al sito dell'ente)	Tempestivo (art. 20, c. 1, d.lgs. n. 39/2013)	Non applicabile
			Art. 20, c. 3, d.lgs. n. 39/2013		Dichiarazione sulla insussistenza di una delle cause di incompatibilità al conferimento dell'incarico (link al sito dell'ente)	Annuale (art. 20, c. 2, d.lgs. n. 39/2013)	Non applicabile
			Art. 22, c. 3, d.lgs. n. 33/2013		Collegamento con i siti istituzionali degli enti pubblici vigilati	Annuale (art. 22, c. 1, d.lgs. n. 33/2013)	Non applicabile
	Società partecipate	Trasp. 21	Art. 22, c. 1, lett. b), d.lgs. n. 33/2013	Dati società partecipate (da pubblicare in tabelle)	Elenco delle società di cui l'amministrazione detiene direttamente quote di partecipazione anche minoritaria, con l'indicazione dell'entità, delle funzioni attribuite e delle attività svolte in favore dell'amministrazione o delle attività di servizio pubblico affidate, ad esclusione delle società, partecipate da amministrazioni pubbliche, con azioni quotate in mercati regolamentati italiani o di altri paesi dell'Unione europea, e loro controllate. (art. 22, c. 6, d.lgs. n. 33/2013)	Annuale (art. 22, c. 1, d.lgs. n. 33/2013)	
					Per ciascuna delle società:	Annuale (art. 22, c. 1, d.lgs. n. 33/2013)	
			Art. 22, c. 2, d.lgs. n. 33/2013		1) ragione sociale	Annuale (art. 22, c. 1, d.lgs. n. 33/2013)	
					2) misura dell'eventuale partecipazione dell'amministrazione	Annuale (art. 22, c. 1, d.lgs. n. 33/2013)	
					3) durata dell'impegno	Annuale (art. 22, c. 1, d.lgs. n. 33/2013)	

				4) onere complessivo a qualsiasi titolo gravante per l'anno sul bilancio dell'amministrazione	Annuale (art. 22, c. 1, d.lgs. n. 33/2013)	
				5) numero dei rappresentanti dell'amministrazione negli organi di governo e trattamento economico complessivo a ciascuno di essi spettante	Annuale (art. 22, c. 1, d.lgs. n. 33/2013)	
				6) risultati di bilancio degli ultimi tre esercizi finanziari	Annuale (art. 22, c. 1, d.lgs. n. 33/2013)	
				7) incarichi di amministratore della società e relativo trattamento economico complessivo	Annuale (art. 22, c. 1, d.lgs. n. 33/2013)	
		Art. 20, c. 3, d.lgs. n. 39/2013		Dichiarazione sulla insussistenza di una delle cause di inconfiribilità dell'incarico (link al sito dell'ente)	Tempestivo (art. 20, c. 1, d.lgs. n. 39/2013)	
		Art. 20, c. 3, d.lgs. n. 39/2014		Dichiarazione sulla insussistenza di una delle cause di incompatibilità al conferimento dell'incarico (link al sito dell'ente)	Annuale (art. 20, c. 2, d.lgs. n. 39/2013)	
		Art. 22, c. 3, d.lgs. n. 33/2013		Collegamento con i siti istituzionali delle società partecipate	Annuale (art. 22, c. 1, d.lgs. n. 33/2013)	
		Art. 22, c. 1, lett. d-bis, d.lgs. n. 33/2013	Provvedimenti	Provvedimenti in materia di costituzione di società a partecipazione pubblica, acquisto di partecipazioni in società già costituite, gestione delle partecipazioni pubbliche, alienazione di partecipazioni sociali, quotazione di società a controllo pubblico in mercati regolamentati e razionalizzazione periodica delle partecipazioni pubbliche, previsti dal decreto legislativo adottato ai sensi dell'articolo 18 della legge 7 agosto 2015, n. 124 (art. 20 d.lgs. 175/2016)	Tempestivo (ex art. 8, d.lgs. n. 33/2013)	
		Art. 19, c. 7, d.lgs. n. 175/2016		Provvedimenti con cui le amministrazioni pubbliche socie fissano obiettivi specifici, annuali e pluriennali, sul complesso delle spese di funzionamento, ivi comprese quelle per il personale, delle società controllate	Tempestivo (ex art. 8, d.lgs. n. 33/2013)	
				Provvedimenti con cui le società a controllo pubblico garantiscono il concreto perseguimento degli obiettivi specifici, annuali e pluriennali, sul complesso delle spese di funzionamento	Tempestivo (ex art. 8, d.lgs. n. 33/2013)	
	Enti di diritto privato controllati	Trasp. 22	Art. 22, c. 1, lett. c), d.lgs. n. 33/2013	Enti di diritto privato controllati (da pubblicare in tabelle)	Elenco degli enti di diritto privato, comunque denominati, in controllo dell'amministrazione, con l'indicazione delle funzioni attribuite e delle attività svolte in favore dell'amministrazione o delle attività di servizio pubblico affidate	Annuale (art. 22, c. 1, d.lgs. n. 33/2013)
				Per ciascuno degli enti:		
			Art. 22, c. 2, d.lgs. n. 33/2013	1) ragione sociale	Annuale (art. 22, c. 1, d.lgs. n. 33/2013)	
				2) misura dell'eventuale partecipazione dell'amministrazione	Annuale (art. 22, c. 1, d.lgs. n. 33/2013)	
				3) durata dell'impegno	Annuale (art. 22, c. 1, d.lgs. n. 33/2013)	
				4) onere complessivo a qualsiasi titolo gravante per l'anno sul bilancio dell'amministrazione	Annuale (art. 22, c. 1, d.lgs. n. 33/2013)	
				5) numero dei rappresentanti dell'amministrazione negli organi di governo e trattamento economico complessivo a ciascuno di essi spettante	Annuale (art. 22, c. 1, d.lgs. n. 33/2013)	
				6) risultati di bilancio degli ultimi tre esercizi finanziari	Annuale (art. 22, c. 1, d.lgs. n. 33/2013)	
				7) incarichi di amministratore dell'ente e relativo trattamento economico complessivo	Annuale (art. 22, c. 1, d.lgs. n. 33/2013)	
			Art. 20, c. 3, d.lgs. n. 39/2013	Dichiarazione sulla insussistenza di una delle cause di inconfiribilità dell'incarico (link al sito dell'ente)	Tempestivo (art. 20, c. 1, d.lgs. n. 39/2013)	
			Art. 20, c. 3, d.lgs. n. 39/2013	Dichiarazione sulla insussistenza di una delle cause di incompatibilità al conferimento dell'incarico (link al sito dell'ente)	Annuale (art. 20, c. 2, d.lgs. n. 39/2013)	
			Art. 22, c. 3, d.lgs. n. 33/2013	Collegamento con i siti istituzionali degli enti di diritto privato controllati	Annuale (art. 22, c. 1, d.lgs. n. 33/2013)	
	Rappresentazione grafica	Trasp. 23	Art. 22, c. 1, lett. d), d.lgs. n. 33/2013	Rappresentazione grafica	Una o più rappresentazioni grafiche che evidenziano i rapporti tra l'amministrazione e gli enti pubblici vigilati, le società partecipate, gli enti di diritto privato controllati	Annuale (art. 22, c. 1, d.lgs. n. 33/2013)
Attività e procedimenti	Dati aggregati attività amministrativa		Art. 24, c. 1, d.lgs. n. 33/2013	Dati aggregati attività amministrativa	Dati relativi alla attività amministrativa, in forma aggregata, per settori di attività, per competenza degli organi e degli uffici, per tipologia di procedimenti	Dati non più soggetti a pubblicazione obbligatoria ai sensi del dlgs 97/2016
	Tipologie di procedimento	Trasp. 24		Tipologie di procedimento (da pubblicare in tabelle)	Per ciascuna tipologia di procedimento:	
			Art. 35, c. 1, lett. a), d.lgs. n. 33/2013		1) breve descrizione del procedimento con indicazione di tutti i riferimenti normativi utili	Tempestivo (ex art. 8, d.lgs. n. 33/2013)
			Art. 35, c. 1, lett. b), d.lgs. n. 33/2013		2) unità organizzative responsabili dell'istruttoria	Tempestivo (ex art. 8, d.lgs. n. 33/2013)
			Art. 35, c. 1, lett. c), d.lgs. n. 33/2013		3) l'ufficio del procedimento, unitamente ai recapiti telefonici e alla casella di posta elettronica istituzionale	Tempestivo (ex art. 8, d.lgs. n. 33/2013)

			Art. 35, c. 1, lett. c), d.lgs. n. 33/2013		4) ove diverso, l'ufficio competente all'adozione del provvedimento finale, con l'indicazione del nome del responsabile dell'ufficio unitamente ai rispettivi recapiti telefonici e alla casella di posta elettronica istituzionale	Tempestivo (ex art. 8, d.lgs. n. 33/2013)	Non applicabile
			Art. 35, c. 1, lett. e), d.lgs. n. 33/2013		5) modalità con le quali gli interessati possono ottenere le informazioni relative ai procedimenti in corso che li riguardano	Tempestivo (ex art. 8, d.lgs. n. 33/2013)	Non applicabile
			Art. 35, c. 1, lett. f), d.lgs. n. 33/2013		6) termine fissato in sede di disciplina normativa del procedimento per la conclusione con l'adozione di un provvedimento espresso e ogni altro termine procedimentale rilevante	Tempestivo (ex art. 8, d.lgs. n. 33/2013)	Non applicabile
			Art. 35, c. 1, lett. g), d.lgs. n. 33/2013		7) procedimenti per i quali il provvedimento dell'amministrazione può essere sostituito da una dichiarazione dell'interessato ovvero il procedimento può concludersi con il silenzio-assenso dell'amministrazione	Tempestivo (ex art. 8, d.lgs. n. 33/2013)	Non applicabile
			Art. 35, c. 1, lett. h), d.lgs. n. 33/2013		8) strumenti di tutela amministrativa e giurisdizionale, riconosciuti dalla legge in favore dell'interessato, nel corso del procedimento nei confronti del provvedimento finale ovvero nei casi di adozione del provvedimento oltre il termine predeterminato per la sua conclusione e i modi per attivarli	Tempestivo (ex art. 8, d.lgs. n. 33/2013)	Non applicabile
			Art. 35, c. 1, lett. i), d.lgs. n. 33/2013		9) link di accesso al servizio on line, ove sia già disponibile in rete, o tempi previsti per la sua attivazione	Tempestivo (ex art. 8, d.lgs. n. 33/2013)	Non applicabile
			Art. 35, c. 1, lett. l), d.lgs. n. 33/2013		10) modalità per l'effettuazione dei pagamenti eventualmente necessari, con i codici IBAN identificativi del conto di pagamento, ovvero di imputazione del versamento in Tesoreria, tramite i quali i soggetti versanti possono effettuare i pagamenti mediante bonifico bancario o postale, ovvero gli identificativi del conto corrente postale sul quale i soggetti versanti possono effettuare i pagamenti mediante bollettino postale, nonché i codici identificativi del pagamento da indicare obbligatoriamente per il versamento	Tempestivo (ex art. 8, d.lgs. n. 33/2013)	Non applicabile
			Art. 35, c. 1, lett. m), d.lgs. n. 33/2013		11) nome del soggetto a cui è attribuito, in caso di inerzia, il potere sostitutivo, nonché modalità per attivare tale potere, con indicazione dei recapiti telefonici e delle caselle di posta elettronica istituzionale	Tempestivo (ex art. 8, d.lgs. n. 33/2013)	Non applicabile
					Per i procedimenti ad istanza di parte:		
			Art. 35, c. 1, lett. d), d.lgs. n. 33/2013		1) atti e documenti da allegare all'istanza e modulistica necessaria, compresi i fac-simile per le autocertificazioni	Tempestivo (ex art. 8, d.lgs. n. 33/2013)	Non applicabile
			Art. 35, c. 1, lett. d), d.lgs. n. 33/2013 e Art. 1, c. 29, l. 190/2012		2) uffici ai quali rivolgersi per informazioni, orari e modalità di accesso con indicazione degli indirizzi, recapiti telefonici e caselle di posta elettronica istituzionale a cui presentare le istanze	Tempestivo (ex art. 8, d.lgs. n. 33/2013)	Non applicabile
	Monitoraggio tempi procedimentali		Art. 24, c. 2, d.lgs. n. 33/2013 Art. 1, c. 28, l. n. 190/2012	Monitoraggio tempi procedimentali	Risultati del monitoraggio periodico concernente il rispetto dei tempi procedimentali	Dati non più soggetti a pubblicazione obbligatoria ai sensi del d.lgs. 97/2016	Non applicabile
	Dichiarazioni sostitutive e acquisizione d'ufficio dei dati		Art. 35, c. 3, d.lgs. n. 33/2013	Recapiti dell'ufficio responsabile	Recapiti telefonici e casella di posta elettronica istituzionale dell'ufficio responsabile per le attività volte a gestire, garantire e verificare la trasmissione dei dati o l'accesso diretto degli stessi da parte delle amministrazioni precedenti all'acquisizione d'ufficio dei dati e allo svolgimento dei controlli sulle dichiarazioni sostitutive	Tempestivo (ex art. 8, d.lgs. n. 33/2013)	Non applicabile
Provvedimenti	Provvedimenti organi indirizzo politico	Trasp. 25	Art. 23, c. 1, d.lgs. n. 33/2013 /Art. 1, co. 16 della l. n. 190/2012	Provvedimenti organi indirizzo politico	Elenco dei provvedimenti, con particolare riferimento ai provvedimenti finali dei procedimenti di: scelta del contraente per l'affidamento di lavori, forniture e servizi, anche con riferimento alla modalità di selezione prescelta (link alla sotto-sezione "bandi di gara e contratti"); accordi stipulati dall'amministrazione con soggetti privati o con altre amministrazioni pubbliche.	Semestrale (art. 23, c. 1, d.lgs. n. 33/2013)	Monica Bona
	Provvedimenti organi indirizzo politico		Art. 23, c. 1, d.lgs. n. 33/2013 /Art. 1, co. 16 della l. n. 190/2012	Provvedimenti organi indirizzo politico	Elenco dei provvedimenti, con particolare riferimento ai provvedimenti finali dei procedimenti di: autorizzazione o concessione; concorsi e prove selettive per l'assunzione del personale e progressioni di carriera.	Dati non più soggetti a pubblicazione obbligatoria ai sensi del d.lgs. 97/2016	Non applicabile
	Provvedimenti dirigenti amministrativi	Trasp. 26	Art. 23, c. 1, d.lgs. n. 33/2013 /Art. 1, co. 16 della l. n. 190/2012	Provvedimenti dirigenti amministrativi	Elenco dei provvedimenti, con particolare riferimento ai provvedimenti finali dei procedimenti di: scelta del contraente per l'affidamento di lavori, forniture e servizi, anche con riferimento alla modalità di selezione prescelta (link alla sotto-sezione "bandi di gara e contratti"); accordi stipulati dall'amministrazione con soggetti privati o con altre amministrazioni pubbliche.	Semestrale (art. 23, c. 1, d.lgs. n. 33/2013)	Monica Bona
	Provvedimenti dirigenti amministrativi		Art. 23, c. 1, d.lgs. n. 33/2013 /Art. 1, co. 16 della l. n. 190/2012	Provvedimenti dirigenti amministrativi	Elenco dei provvedimenti, con particolare riferimento ai provvedimenti finali dei procedimenti di: autorizzazione o concessione; concorsi e prove selettive per l'assunzione del personale e progressioni di carriera.	Dati non più soggetti a pubblicazione obbligatoria ai sensi del d.lgs. 97/2016	Non applicabile
Controlli sulle imprese			Art. 25, c. 1, lett. a), d.lgs. n. 33/2013	Tipologie di controllo	Elenco delle tipologie di controllo a cui sono assoggettate le imprese in ragione della dimensione e del settore di attività, con l'indicazione per ciascuna di esse dei criteri e delle relative modalità di svolgimento	Dati non più soggetti a pubblicazione obbligatoria ai	Non applicabile

					sensi del d.lgs. 97/2016	
			Art. 25, c. 1, lett. b), d.lgs. n. 33/2013	Obblighi e adempimenti	Elenco degli obblighi e degli adempimenti oggetto delle attività di controllo che le imprese sono tenute a rispettare per ottemperare alle disposizioni normative	Non applicabile
Bandi di gara e contratti	Informazioni sulle singole procedure in formato tabellare	Trasp. 27	Art. 4 delib. Anac n. 39/2016	Dati previsti dall'articolo 1, comma 32, della legge 6 novembre 2012, n. 190 Informazioni sulle singole procedure (da pubblicare secondo le "Specifiche tecniche per la pubblicazione dei dati ai sensi dell'art. 1, comma 32, della Legge n. 190/2012", adottate secondo quanto indicato nella delib. Anac 39/2016)	Codice Identificativo Gara (CIG)	Tempestivo Laura Fazzi
			Art. 1, c. 32, l. n. 190/2012 Art. 37, c. 1, lett. a) d.lgs. n. 33/2013 Art. 4 delib. Anac n. 39/2016		Struttura proponente, Oggetto del bando, Procedura di scelta del contraente, Elenco degli operatori invitati a presentare offerte/Numero di offerenti che hanno partecipato al procedimento, Aggiudicatario, Importo di aggiudicazione, Tempi di completamento dell'opera servizio o fornitura, Importo delle somme liquidate	Tempestivo Laura Fazzi
			Art. 1, c. 32, l. n. 190/2012 Art. 37, c. 1, lett. a) d.lgs. n. 33/2013 Art. 4 delib. Anac n. 39/2016		Tabelle riassuntive rese liberamente scaricabili in un formato digitale standard aperto con informazioni sui contratti relative all'anno precedente (nello specifico: Codice Identificativo Gara (CIG), struttura proponente, oggetto del bando, procedura di scelta del contraente, elenco degli operatori invitati a presentare offerte/numero di offerenti che hanno partecipato al procedimento, aggiudicatario, importo di aggiudicazione, tempi di completamento dell'opera servizio o fornitura, importo delle somme liquidate)	Annuale (art. 1, c. 32, l. n. 190/2012)
	Atti delle amministrazioni aggiudicatrici e degli enti aggiudicatori distintamente per ogni procedura	Trasp. 28	Art. 37, c. 1, lett. b) d.lgs. n. 33/2013 Art. 21, c. 7, e 29, c. 1, d.lgs. n. 50/2016	Atti relativi alla programmazione di lavori, opere, servizi e forniture	Programma biennale degli acquisti di beni e servizi, programma triennale dei lavori pubblici e relativi aggiornamenti annuali	Tempestivo Andrea Zencher
					Per ciascuna procedura:	
			Art. 37, c. 1, lett. b) d.lgs. n. 33/2013 e art. 29, c. 1, d.lgs. n. 50/2016	Atti relativi alle procedure per l'affidamento di appalti pubblici di servizi, forniture, lavori e opere, di concorsi pubblici di progettazione, di concorsi di idee e di concessioni. Compresi quelli tra enti nell'ambito del settore pubblico di cui all'art. 5 del dlgs n. 50/2016	Avvisi di preinformazione - Avvisi di preinformazione (art. 70, c. 1, 2 e 3, dlgs n. 50/2016); Bandi ed avvisi di preinformazioni (art. 141, dlgs n. 50/2016)	Tempestivo Andrea Zencher
			Art. 37, c. 1, lett. b) d.lgs. n. 33/2013 e art. 29, c. 1, d.lgs. n. 50/2016		Delibera a contrarre o atto equivalente (per tutte le procedure)	Tempestivo Andrea Zencher
			Art. 37, c. 1, lett. b) d.lgs. n. 33/2013 e art. 29, c. 1, d.lgs. n. 50/2016		Avvisi e bandi - Avviso (art. 19, c. 1, dlgs n. 50/2016); Avviso di indagini di mercato (art. 36, c. 7, dlgs n. 50/2016 e Linee guida ANAC); Avviso di formazione elenco operatori economici e pubblicazione elenco (art. 36, c. 7, dlgs n. 50/2016 e Linee guida ANAC); Bandi ed avvisi (art. 36, c. 9, dlgs n. 50/2016); Bandi ed avvisi (art. 73, c. 1, e 4, dlgs n. 50/2016); Bandi ed avvisi (art. 127, c. 1, dlgs n. 50/2016); Avviso periodico indicativo (art. 127, c. 2, dlgs n. 50/2016); Avviso relativo all'esito della procedura: Pubblicazione a livello nazionale di bandi e avvisi; Bando di concorso (art. 153, c. 1, dlgs n. 50/2016); Avviso di aggiudicazione (art. 153, c. 2, dlgs n. 50/2016); Bando di concessione, invito a presentare offerta, documenti di gara (art. 171, c. 1 e 5, dlgs n. 50/2016); Avviso in merito alla modifica dell'ordine di importanza dei criteri, Bando di concessione (art. 173, c. 3, dlgs n. 50/2016); Bando di gara (art. 183, c. 2, dlgs n. 50/2016); Avviso costituzione del privilegio (art. 186, c. 3, dlgs n. 50/2016); Bando di gara (art. 188, c. 3, dlgs n. 50/2016)	Tempestivo Andrea Zencher
			Art. 37, c. 1, lett. b) d.lgs. n. 33/2013 e art. 29, c. 1, d.lgs. n. 50/2016		Avviso sui risultati della procedura di affidamento - Avviso sui risultati della procedura di affidamento con indicazione dei soggetti invitati (art. 36, c. 2, dlgs n. 50/2016); Bando di concorso e avviso sui risultati del concorso (art. 141, dlgs n. 50/2016); Avvisi relativi all'esito della procedura, possono essere raggruppati su	Tempestivo Andrea Zencher

				base trimestrale (art. 142, c. 3, dlgs n. 50/2016); Elenchi dei verbali delle commissioni di gara		
			Art. 37, c. 1, lett. b) d.lgs. n. 33/2013 e art. 29, c. 1, d.lgs. n. 50/2016	Avvisi sistema di qualificazione - Avviso sull'esistenza di un sistema di qualificazione, di cui all'Allegato XIV, parte II, lettera H; Bandi, avviso periodico indicativo; avviso sull'esistenza di un sistema di qualificazione; Avviso di aggiudicazione (art. 140, c. 1, 3 e 4, dlgs n. 50/2016)	Tempestivo	Andrea Zencher
			Art. 37, c. 1, lett. b) d.lgs. n. 33/2013 e art. 29, c. 1, d.lgs. n. 50/2016	Affidamenti Gli atti relativi agli affidamenti diretti di lavori, servizi e forniture di somma urgenza e di protezione civile, con specifica dell'affidatario, delle modalità della scelta e delle motivazioni che non hanno consentito il ricorso alle procedure ordinarie (art. 163, c. 10, dlgs n. 50/2016); tutti gli atti connessi agli affidamenti in house in formato open data di appalti pubblici e contratti di concessione tra enti (art. 192 c. 3, dlgs n. 50/2016)	Tempestivo	Andrea Zencher
			Art. 37, c. 1, lett. b) d.lgs. n. 33/2013 e art. 29, c. 1, d.lgs. n. 50/2016	Informazioni ulteriori - Contributi e resoconti degli incontri con portatori di interessi unitamente ai progetti di fattibilità di grandi opere e ai documenti predisposti dalla stazione appaltante (art. 22, c. 1, dlgs n. 50/2016); Informazioni ulteriori, complementari o aggiuntive rispetto a quelle previste dal Codice; Elenco ufficiali operatori economici (art. 90, c. 10, dlgs n. 50/2016)	Tempestivo	Andrea Zencher
			Art. 37, c. 1, lett. b) d.lgs. n. 33/2013 e art. 29, c. 1, d.lgs. n. 50/2016	Provvedimento che determina le esclusioni dalla procedura di affidamento e le ammissioni all'esito delle valutazioni dei requisiti soggettivi, economico-finanziari e tecnico-professionali.	Provedimenti di esclusione e di ammissione (entro 2 giorni dalla loro adozione)	Tempestivo Andrea Zencher
			Art. 37, c. 1, lett. b) d.lgs. n. 33/2013 e art. 29, c. 1, d.lgs. n. 50/2016	Composizione della commissione giudicatrice e i curricula dei suoi componenti.	Composizione della commissione giudicatrice e i curricula dei suoi componenti.	Tempestivo Andrea Zencher
			Art. 1, co. 505, l. 208/2015 disposizione speciale rispetto all'art. 21 del d.lgs. 50/2016)	Contratti	Testo integrale di tutti i contratti di acquisto di beni e di servizi di importo unitario stimato superiore a 1 milione di euro in esecuzione del programma biennale e suoi aggiornamenti	Tempestivo Andrea Zencher
			Art. 37, c. 1, lett. b) d.lgs. n. 33/2013 e art. 29, c. 1, d.lgs. n. 50/2016	Resoconti della gestione finanziaria dei contratti al termine della loro esecuzione	Resoconti della gestione finanziaria dei contratti al termine della loro esecuzione	Tempestivo Andrea Zencher
Sovvenzioni, contributi, sussidi, vantaggi economici	Criteri e modalità	Trasp. 29	Art. 26, c. 1, d.lgs. n. 33/2013	Criteri e modalità	Atti con i quali sono determinati i criteri e le modalità cui le amministrazioni devono attenersi per la concessione di sovvenzioni, contributi, sussidi ed ausili finanziari e l'attribuzione di vantaggi economici di qualunque genere a persone ed enti pubblici e privati	Tempestivo (ex art. 8, d.lgs. n. 33/2013)
	Atti di concessione		Art. 26, c. 2, d.lgs. n. 33/2013	Atti di concessione (da pubblicare in tabelle creando un collegamento con la pagina nella quale sono riportati i dati dei relativi provvedimenti finali) (NB: è fatto divieto di diffusione di dati da cui sia possibile ricavare informazioni relative allo stato di salute e alla situazione di disagio economico-sociale degli interessati, come previsto dall'art. 26, c. 4, del d.lgs. n. 33/2013)	Atti di concessione di sovvenzioni, contributi, sussidi ed ausili finanziari alle imprese e comunque di vantaggi economici di qualunque genere a persone ed enti pubblici e privati di importo superiore a mille euro	Tempestivo (art. 26, c. 3, d.lgs. n. 33/2013)
					Per ciascun atto:	
		Trasp. 30	Art. 27, c. 1, lett. a), d.lgs. n. 33/2013		1) nome dell'impresa o dell'ente e i rispettivi dati fiscali o il nome di altro soggetto beneficiario	Tempestivo (art. 26, c. 3, d.lgs. n. 33/2013)

			Art. 27, c. 1, lett. b), d.lgs. n. 33/2013	2) importo del vantaggio economico corrisposto	Tempestivo (art. 26, c. 3, d.lgs. n. 33/2013)	
			Art. 27, c. 1, lett. c), d.lgs. n. 33/2013	3) norma o titolo a base dell'attribuzione	Tempestivo (art. 26, c. 3, d.lgs. n. 33/2013)	
			Art. 27, c. 1, lett. d), d.lgs. n. 33/2013	4) ufficio e funzionario o dirigente responsabile del relativo procedimento amministrativo	Tempestivo (art. 26, c. 3, d.lgs. n. 33/2013)	
			Art. 27, c. 1, lett. e), d.lgs. n. 33/2013	5) modalità seguita per l'individuazione del beneficiario	Tempestivo (art. 26, c. 3, d.lgs. n. 33/2013)	
			Art. 27, c. 1, lett. f), d.lgs. n. 33/2013	6) link al progetto selezionato	Tempestivo (art. 26, c. 3, d.lgs. n. 33/2013)	
			Art. 27, c. 1, lett. f), d.lgs. n. 33/2013	7) link al curriculum vitae del soggetto incaricato	Tempestivo (art. 26, c. 3, d.lgs. n. 33/2013)	
			Art. 27, c. 2, d.lgs. n. 33/2013	Elenco (in formato tabellare aperto) dei soggetti beneficiari degli atti di concessione di sovvenzioni, contributi, sussidi ed ausili finanziari alle imprese e di attribuzione di vantaggi economici di qualunque genere a persone ed enti pubblici e privati di importo superiore a mille euro	Annuale (art. 27, c. 2, d.lgs. n. 33/2013)	
Bilanci	Bilancio preventivo e consuntivo		Art. 29, c. 1, d.lgs. n. 33/2013 Art. 5, c. 1, d.p.c.m. 26 aprile 2011	Bilancio preventivo Documenti e allegati del bilancio preventivo, nonché dati relativi al bilancio di previsione di ciascun anno in forma sintetica, aggregata e semplificata, anche con il ricorso a rappresentazioni grafiche	Tempestivo (ex art. 8, d.lgs. n. 33/2013)	Non applicabile
		Trasp. 31	Art. 29, c. 1-bis, d.lgs. n. 33/2013 e d.p.c.m. 29 aprile 2016	Dati relativi alle entrate e alla spesa dei bilanci preventivi in formato tabellare aperto in modo da consentire l'esportazione, il trattamento e il riutilizzo.	Tempestivo (ex art. 8, d.lgs. n. 33/2013)	
			Art. 29, c. 1, d.lgs. n. 33/2013 Art. 5, c. 1, d.p.c.m. 26 aprile 2011	Bilancio consuntivo Documenti e allegati del bilancio consuntivo, nonché dati relativi al bilancio consuntivo di ciascun anno in forma sintetica, aggregata e semplificata, anche con il ricorso a rappresentazioni grafiche	Tempestivo (ex art. 8, d.lgs. n. 33/2013)	Non applicabile
			Art. 29, c. 1-bis, d.lgs. n. 33/2013 e d.p.c.m. 29 aprile 2016	Dati relativi alle entrate e alla spesa dei bilanci consuntivi in formato tabellare aperto in modo da consentire l'esportazione, il trattamento e il riutilizzo.	Tempestivo (ex art. 8, d.lgs. n. 33/2013)	
	Piano degli indicatori e dei risultati attesi di bilancio		Art. 29, c. 2, d.lgs. n. 33/2013 - Art. 19 e 22 del dlgs n. 91/2011 - Art. 18-bis del dlgs n.118/2011	Piano degli indicatori e dei risultati attesi di bilancio Piano degli indicatori e risultati attesi di bilancio, con l'integrazione delle risultanze osservate in termini di raggiungimento dei risultati attesi e le motivazioni degli eventuali scostamenti e gli aggiornamenti in corrispondenza di ogni nuovo esercizio di bilancio, sia tramite la specificazione di nuovi obiettivi e indicatori, sia attraverso l'aggiornamento dei valori obiettivo e la soppressione di obiettivi già raggiunti oppure oggetto di ripianificazione	Tempestivo (ex art. 8, d.lgs. n. 33/2013)	Non applicabile
Beni immobili e gestione patrimonio	Patrimonio immobiliare	Trasp. 32	Art. 30, d.lgs. n. 33/2013	Patrimonio immobiliare Informazioni identificative degli immobili posseduti e detenuti	Tempestivo (ex art. 8, d.lgs. n. 33/2013)	
	Canoni di locazione o affitto	Trasp. 33	Art. 30, d.lgs. n. 33/2013	Canoni di locazione o affitto Canoni di locazione o di affitto versati o percepiti	Tempestivo (ex art. 8, d.lgs. n. 33/2013)	
Controlli e rilievi sull'amministrazione	Organismi indipendenti di valutazione, nuclei di valutazione o altri organismi con funzioni analoghe	Trasp. 34	Art. 31, d.lgs. n. 33/2013	Atti degli Organismi indipendenti di valutazione, nuclei di valutazione o altri organismi con funzioni analoghe Attestazione dell'OIV o di altra struttura analoga nell'assolvimento degli obblighi di pubblicazione	Annuale e in relazione a delibere A.N.A.C.	
				Documento dell'OIV di validazione della Relazione sulla Performance (art. 14, c. 4, lett. c), d.lgs. n. 150/2009)	Tempestivo	Non applicabile
				Relazione dell'OIV sul funzionamento complessivo del Sistema di valutazione, trasparenza e integrità dei controlli interni (art. 14, c. 4, lett. a), d.lgs. n. 150/2009)	Tempestivo	Non applicabile
				Altri atti degli organismi indipendenti di valutazione, nuclei di valutazione o altri organismi con funzioni analoghe, procedendo all'indicazione in forma anonima dei dati personali eventualmente presenti	Tempestivo (ex art. 8, d.lgs. n. 33/2013)	
	Organi di revisione amministrativa e contabile	Trasp. 35		Relazioni degli organi di revisione amministrativa e contabile Relazioni degli organi di revisione amministrativa e contabile al bilancio di previsione o budget, alle relative variazioni e al conto consuntivo o bilancio di esercizio	Tempestivo (ex art. 8, d.lgs. n. 33/2013)	
	Corte dei conti	Trasp. 36		Rilievi Corte dei conti Tutti i rilievi della Corte dei conti ancorchè non recepiti riguardanti l'organizzazione e l'attività delle amministrazioni stesse e dei loro uffici	Tempestivo (ex art. 8, d.lgs. n. 33/2013)	
Servizi erogati	Carta dei servizi e standard di qualità		Art. 32, c. 1, d.lgs. n. 33/2013	Carta dei servizi e standard di qualità Carta dei servizi o documento contenente gli standard di qualità dei servizi pubblici	Tempestivo (ex art. 8, d.lgs. n. 33/2013)	Non applicabile
	Class action	Trasp. 37	Art. 1, c. 2, d.lgs. n. 198/2009	Class action Notizia del ricorso in giudizio proposto dai titolari di interessi giuridicamente rilevanti ed omogenei nei confronti delle amministrazioni e dei concessionari di servizio pubblico al fine di ripristinare il corretto svolgimento della funzione o la corretta erogazione di un servizio	Tempestivo	Laura Fazzi
			Art. 4, c. 2, d.lgs. n. 198/2009	Sentenza di definizione del giudizio	Tempestivo	Laura Fazzi
			Art. 4, c. 6, d.lgs. n. 198/2009	Misure adottate in ottemperanza alla sentenza	Tempestivo	Laura Fazzi

	Costi contabilizzati		Art. 32, c. 2, lett. a), d.lgs. n. 33/2013 Art. 10, c. 5, d.lgs. n. 33/2013	Costi contabilizzati (da pubblicare in tabelle)	Costi contabilizzati dei servizi erogati agli utenti, sia finali che intermedi e il relativo andamento nel tempo	Annuale (art. 10, c. 5, d.lgs. n. 33/2013)	Non applicabile
	Liste di attesa		Art. 41, c. 6, d.lgs. n. 33/2013	Liste di attesa (obbligo di pubblicazione a carico di enti, aziende e strutture pubbliche e private che erogano prestazioni per conto del servizio sanitario) (da pubblicare in tabelle)	Criteri di formazione delle liste di attesa, tempi di attesa previsti e tempi medi effettivi di attesa per ciascuna tipologia di prestazione erogata	Tempestivo (ex art. 8, d.lgs. n. 33/2013)	Non applicabile
	Servizi in rete		Art. 7 co. 3 d.lgs. 82/2005 modificato dall'art. 8 co. 1 del d.lgs. 179/16	Risultati delle indagini sulla soddisfazione da parte degli utenti rispetto alla qualità dei servizi in rete e statistiche di utilizzo dei servizi in rete	Risultati delle rilevazioni sulla soddisfazione da parte degli utenti rispetto alla qualità dei servizi in rete resi all'utente, anche in termini di fruibilità, accessibilità e tempestività, statistiche di utilizzo dei servizi in rete.	Tempestivo	Non applicabile
Pagamenti dell'amministrazione	Dati sui pagamenti	Trasp. 38	Art. 4-bis, c. 2, dlgs n. 33/2013	Dati sui pagamenti (da pubblicare in tabelle)	Dati sui propri pagamenti in relazione alla tipologia di spesa sostenuta, all'ambito temporale di riferimento e ai beneficiari	Trimestrale (in fase di prima attuazione semestrale)	
	Dati sui pagamenti del servizio sanitario nazionale		Art. 41, c. 1-bis, d.lgs. n. 33/2013	Dati sui pagamenti in forma sintetica e aggregata (da pubblicare in tabelle)	Dati relativi a tutte le spese e a tutti i pagamenti effettuati, distinti per tipologia di lavoro, bene o servizio in relazione alla tipologia di spesa sostenuta, all'ambito temporale di riferimento e ai beneficiari	Trimestrale (in fase di prima attuazione semestrale)	Non applicabile
	Indicatore di tempestività dei pagamenti	Trasp. 39	Art. 33, d.lgs. n. 33/2013	Indicatore di tempestività dei pagamenti	Indicatore dei tempi medi di pagamento relativi agli acquisti di beni, servizi, prestazioni professionali e forniture (indicatore annuale di tempestività dei pagamenti)	Annuale (art. 33, c. 1, d.lgs. n. 33/2013)	
					Indicatore trimestrale di tempestività dei pagamenti	Trimestrale (art. 33, c. 1, d.lgs. n. 33/2013)	
				Ammontare complessivo dei debiti	Ammontare complessivo dei debiti e il numero delle imprese creditrici	Annuale (art. 33, c. 1, d.lgs. n. 33/2013)	
	IBAN e pagamenti informatici	Trasp. 40	Art. 36, d.lgs. n. 33/2013 Art. 5, c. 1, d.lgs. n. 82/2005	IBAN e pagamenti informatici	Nelle richieste di pagamento: i codici IBAN identificativi del conto di pagamento, ovvero di imputazione del versamento in Tesoreria, tramite i quali i soggetti versanti possono effettuare i pagamenti mediante bonifico bancario o postale, ovvero gli identificativi del conto corrente postale sul quale i soggetti versanti possono effettuare i pagamenti mediante bollettino postale, nonché i codici identificativi del pagamento da indicare obbligatoriamente per il versamento	Tempestivo (ex art. 8, d.lgs. n. 33/2013)	
Opere pubbliche	Nuclei di valutazione e verifica degli investimenti pubblici		Art. 38, c. 1, d.lgs. n. 33/2013	Informazioni reali ai nuclei di valutazione e verifica degli investimenti pubblici (art. 1, l. n. 144/1999)	Informazioni relative ai nuclei di valutazione e verifica degli investimenti pubblici, incluse le funzioni e i compiti specifici ad essi attribuiti, le procedure e i criteri di individuazione dei componenti e i loro nominativi (obbligo previsto per le amministrazioni centrali e regionali)	Tempestivo (ex art. 8, d.lgs. n. 33/2013)	Non applicabile
	Atti di programmazione delle opere pubbliche	Trasp. 41	Art. 38, c. 2 e 2 bis d.lgs. n. 33/2013 Art. 21 co.7 d.lgs. n. 50/2016 Art. 29 d.lgs. n. 50/2016	Atti di programmazione delle opere pubbliche	Atti di programmazione delle opere pubbliche (<i>link</i> alla sotto-sezione "bandi di gara e contratti"). A titolo esemplificativo: - Programma triennale dei lavori pubblici, nonché i relativi aggiornamenti annuali, ai sensi art. 21 d.lgs. n. 50/2016 - Documento pluriennale di pianificazione ai sensi dell'art. 2 del d.lgs. n. 228/2011, (per i Ministeri)	Tempestivo (art.8, c. 1, d.lgs. n. 33/2013)	Andrea Zencher
	Tempi costi e indicatori di realizzazione delle opere pubbliche		Art. 38, c. 2, d.lgs. n. 33/2013	Tempi, costi unitari e indicatori di realizzazione delle opere pubbliche in corso o completate. (da pubblicare in tabelle, sulla base dello schema tipo redatto dal Ministero dell'economia e della finanza d'intesa con l'Autorità nazionale anticorruzione)	Informazioni relative ai tempi e agli indicatori di realizzazione delle opere pubbliche in corso o completate	Tempestivo (art. 38, c. 1, d.lgs. n. 33/2013)	Non applicabile
			Art. 38, c. 2, d.lgs. n. 33/2013		Informazioni relative ai costi unitari di realizzazione delle opere pubbliche in corso o completate	Tempestivo (art. 38, c. 1, d.lgs. n. 33/2013)	Non applicabile
Pianificazione e governo del territorio			Art. 39, c. 1, lett. a), d.lgs. n. 33/2013	Pianificazione e governo del territorio (da pubblicare in tabelle)	Atti di governo del territorio quali, tra gli altri, piani territoriali, piani di coordinamento, piani paesistici, strumenti urbanistici, generali e di attuazione, nonché le loro varianti	Tempestivo (art. 39, c. 1, d.lgs. n. 33/2013)	Non applicabile
			Art. 39, c. 2, d.lgs. n. 33/2013		Documentazione relativa a ciascun procedimento di presentazione e approvazione delle proposte di trasformazione urbanistica di iniziativa privata o pubblica in variante allo strumento urbanistico generale comunque denominato vigente nonché delle proposte di trasformazione urbanistica di iniziativa privata o pubblica in attuazione dello strumento	Tempestivo (ex art. 8, d.lgs. n. 33/2013)	Non applicabile

					urbanistico generale vigente che comportino premialità edificatorie a fronte dell'impegno dei privati alla realizzazione di opere di urbanizzazione extra oneri o della cessione di aree o volumetrie per finalità di pubblico interesse		
Informazioni ambientali			Art. 40, c. 2, d.lgs. n. 33/2013	Informazioni ambientali	Informazioni ambientali che le amministrazioni detengono ai fini delle proprie attività istituzionali:	Tempestivo (ex art. 8, d.lgs. n. 33/2013)	Non applicabile
				Stato dell'ambiente	1) Stato degli elementi dell'ambiente, quali l'aria, l'atmosfera, l'acqua, il suolo, il territorio, i siti naturali, compresi gli igrotipi, le zone costiere e marine, la diversità biologica ed i suoi elementi costitutivi, compresi gli organismi geneticamente modificati, e, inoltre, le interazioni tra questi elementi	Tempestivo (ex art. 8, d.lgs. n. 33/2013)	Non applicabile
				Fattori inquinanti	2) Fattori quali le sostanze, l'energia, il rumore, le radiazioni od i rifiuti, anche quelli radioattivi, le emissioni, gli scarichi ed altri rilasci nell'ambiente, che incidono o possono incidere sugli elementi dell'ambiente	Tempestivo (ex art. 8, d.lgs. n. 33/2013)	Non applicabile
				Misure incidenti sull'ambiente e relative analisi di impatto	3) Misure, anche amministrative, quali le politiche, le disposizioni legislative, i piani, i programmi, gli accordi ambientali e ogni altro atto, anche di natura amministrativa, nonché le attività che incidono o possono incidere sugli elementi e sui fattori dell'ambiente ed analisi costi-benefici ed altre analisi ed ipotesi economiche usate nell'ambito delle stesse	Tempestivo (ex art. 8, d.lgs. n. 33/2013)	Non applicabile
				Misure a protezione dell'ambiente e relative analisi di impatto	4) Misure o attività finalizzate a proteggere i suddetti elementi ed analisi costi-benefici ed altre analisi ed ipotesi economiche usate nell'ambito delle stesse	Tempestivo (ex art. 8, d.lgs. n. 33/2013)	Non applicabile
				Relazioni sull'attuazione della legislazione	5) Relazioni sull'attuazione della legislazione ambientale	Tempestivo (ex art. 8, d.lgs. n. 33/2013)	Non applicabile
				Stato della salute e della sicurezza umana	6) Stato della salute e della sicurezza umana, compresa la contaminazione della catena alimentare, le condizioni della vita umana, il paesaggio, i siti e gli edifici d'interesse culturale, per quanto influenzabili dallo stato degli elementi dell'ambiente, attraverso tali elementi, da qualsiasi fattore	Tempestivo (ex art. 8, d.lgs. n. 33/2013)	Non applicabile
				Relazione sullo stato dell'ambiente del Ministero dell'Ambiente e della tutela del territorio	Relazione sullo stato dell'ambiente redatta dal Ministero dell'Ambiente e della tutela del territorio	Tempestivo (ex art. 8, d.lgs. n. 33/2013)	Non applicabile
Strutture sanitarie private accreditate			Art. 41, c. 4, d.lgs. n. 33/2013	Strutture sanitarie private accreditate (da pubblicare in tabelle)	Elenco delle strutture sanitarie private accreditate	Annuale (art. 41, c. 4, d.lgs. n. 33/2013)	Non applicabile
					Accordi intercorsi con le strutture private accreditate	Annuale (art. 41, c. 4, d.lgs. n. 33/2013)	Non applicabile
Interventi straordinari e di emergenza			Art. 42, c. 1, lett. a), d.lgs. n. 33/2013	Interventi straordinari e di emergenza (da pubblicare in tabelle)	Provvedimenti adottati concernenti gli interventi straordinari e di emergenza che comportano deroghe alla legislazione vigente, con l'indicazione espressa delle norme di legge eventualmente derogate e dei motivi della deroga, nonché con l'indicazione di eventuali atti amministrativi o giurisdizionali intervenuti	Tempestivo (ex art. 8, d.lgs. n. 33/2013)	Non applicabile
			Art. 42, c. 1, lett. b), d.lgs. n. 33/2013		Termini temporali eventualmente fissati per l'esercizio dei poteri di adozione dei provvedimenti straordinari	Tempestivo (ex art. 8, d.lgs. n. 33/2013)	Non applicabile
			Art. 42, c. 1, lett. c), d.lgs. n. 33/2013		Costo previsto degli interventi e costo effettivo sostenuto dall'amministrazione	Tempestivo (ex art. 8, d.lgs. n. 33/2013)	Non applicabile
Altri contenuti	Prevenzione della Corruzione	Trasp. 42	Art. 10, c. 8, lett. a), d.lgs. n. 33/2013	Piano triennale per la prevenzione della corruzione e della trasparenza	Piano triennale per la prevenzione della corruzione e della trasparenza e suoi allegati, le misure integrative di prevenzione della corruzione individuate ai sensi dell'articolo 1, comma 2-bis della legge n. 190 del 2012, (MOG 231)	Annuale	Andrea Zencher
			Art. 1, c. 8, l. n. 190/2012, Art. 43, c. 1, d.lgs. n. 33/2013	Responsabile della prevenzione della corruzione e della trasparenza	Responsabile della prevenzione della corruzione e della trasparenza	Tempestivo	Laura Fazzi
				Regolamenti per la prevenzione e la repressione della corruzione e dell'illegalità	Regolamenti per la prevenzione e la repressione della corruzione e dell'illegalità (laddove adottati)	Tempestivo	Laura Fazzi
			Art. 1, c. 14, l. n. 190/2012	Relazione del responsabile della prevenzione della corruzione e della trasparenza	Relazione del responsabile della prevenzione della corruzione recante i risultati dell'attività svolta (entro il 15 dicembre di ogni anno)	Annuale (ex art. 1, c. 14, L. n. 190/2012)	
			Art. 1, c. 3, l. n. 190/2012	Provvedimenti adottati dall'A.N.AC. ed atti di adeguamento a tali provvedimenti	Provvedimenti adottati dall'A.N.AC. ed atti di adeguamento a tali provvedimenti in materia di vigilanza e controllo nell'anticorruzione	Tempestivo	Laura Fazzi
			Art. 18, c. 5, d.lgs. n. 39/2013	Atti di accertamento delle violazioni	Atti di accertamento delle violazioni delle disposizioni di cui al d.lgs. n. 39/2013	Tempestivo	Laura Fazzi

Altri contenuti	Accesso civico	Trasp. 43	Art. 5, c. 1, d.lgs. n. 33/2013 / Art. 2, c. 9-bis, l. 241/90	Accesso civico "semplice" concernente dati, documenti e informazioni soggetti a pubblicazione obbligatoria	Nome del Responsabile della prevenzione della corruzione e della trasparenza cui è presentata la richiesta di accesso civico, nonché modalità per l'esercizio di tale diritto, con indicazione dei recapiti telefonici e delle caselle di posta elettronica istituzionale e nome del titolare del potere sostitutivo, attivabile nei casi di ritardo o mancata risposta, con indicazione dei recapiti telefonici e delle caselle di posta elettronica istituzionale	Tempestivo	Laura Fazzi
			Art. 5, c. 2, d.lgs. n. 33/2013	Accesso civico "generalizzato" concernente dati e documenti ulteriori	Nomi Uffici competenti cui è presentata la richiesta di accesso civico, nonché modalità per l'esercizio di tale diritto, con indicazione dei recapiti telefonici e delle caselle di posta elettronica istituzionale. Eventuale Regolamento e modelli adottati	Tempestivo	Laura Fazzi
			Linee guida Anac FOIA (del. 1309/2016)	Registro degli accessi	Elenco delle richieste di accesso (atti, civico e generalizzato) con indicazione dell'oggetto e della data della richiesta nonché del relativo esito con la data della decisione	Semestrale	Laura Fazzi
Altri contenuti	Accessibilità e Catalogo dei dati, metadati e banche dati	Trasp. 44	Art. 53, c. 1 bis, d.lgs. 82/2005 modificato dall'art. 43 del d.lgs. 179/16	Catalogo dei dati, metadati e delle banche dati	Catalogo dei dati, dei metadati definitivi e delle relative banche dati in possesso delle amministrazioni, da pubblicare anche tramite link al Repertorio nazionale dei dati territoriali (www.rndt.gov.it), al catalogo dei dati della PA e delle banche dati www.dat.gov.it e http://basidati.agid.gov.it/catalogo_gestiti_da_AGID	Tempestivo	Monica Bona
			Art. 53, c. 1, bis, d.lgs. 82/2005	Regolamenti	Regolamenti che disciplinano l'esercizio della facoltà di accesso telematico e il riutilizzo dei dati, fatti salvi i dati presenti in Anagrafe tributaria	Annuale	Laura Fazzi
			Art. 9, c. 7, d.l. n. 179/2012 convertito con modificazioni dalla L. 17 dicembre 2012, n. 221	Obiettivi di accessibilità (da pubblicare secondo le indicazioni contenute nella circolare dell'Agenzia per l'Italia digitale n. 1/2016 e s.m.l.)	Obiettivi di accessibilità dei soggetti disabili agli strumenti informatici per l'anno corrente (entro il 31 marzo di ogni anno) e lo stato di attuazione del "piano per l'utilizzo del telelavoro" nella propria organizzazione	Annuale (ex art. 9, c. 7, D.L. n. 179/2012)	
Altri contenuti	Dati ulteriori	Trasp. 45	Art. 7-bis, c. 3, d.lgs. n. 33/2013 Art. 1, c. 9, lett. f), l. n. 190/2012	Dati ulteriori (NB: nel caso di pubblicazione di dati non previsti da norme di legge si deve procedere alla anonimizzazione dei dati personali eventualmente presenti, in virtù di quanto disposto dall'art. 4, c. 3, del d.lgs. n. 33/2013)	Dati, informazioni e documenti ulteriori che le pubbliche amministrazioni non hanno l'obbligo di pubblicare ai sensi della normativa vigente e che non sono riconducibili alle sottosezioni indicate. Informativa al trattamento dei dati e informazioni sulla privacy	Tempestivo	Monica Bona

ALLEGATO 3: MODELLO DI VERIFICA SEMESTRALE

Documento interno di verifica del corretto rispetto del PTPCT

Luogo _____ Data _____

Il/La sottoscritto/a _____ nato/a a _____ il _____ in qualità di Responsabile della Prevenzione della Corruzione e di Responsabile della Trasparenza dichiara di aver effettuato in data odierna i seguenti controlli:

Verifiche in merito al rispetto delle indicazioni previste per la prevenzione della corruzione

- Riferimento: COV1
Verifica effettuata:
N. tamponi eseguiti in data indice : _____
N. tamponi non autorizzati : _____
Sussistenza di situazioni di disomogeneità: Sì No
Eventuali motivazioni: _____
Esito del controllo: Positivo Negativo
Eventuali motivazioni: _____
- Riferimento: COV2
Verifica effettuata:
N. vaccini Covid 19 eseguiti nel periodo: _____
Sussistenza di situazioni non autorizzate: Sì No
Eventuali motivazioni: _____
Esito del controllo: Positivo Negativo
Eventuali motivazioni: _____
- Riferimento: ARG1
Verifica effettuata:
N. accessi agli atti registrati nel periodo: _____
N. riscontri forniti nel periodo: _____
Sussistenza di situazioni di disomogeneità: Sì No
Eventuali motivazioni: _____
Esito del controllo: Positivo Negativo
Eventuali motivazioni: _____

- Riferimento: ARG2

Verifica effettuata:

La documentazione in materia di privacy risulta adeguata ed aggiornata?

Sì No

Eventuali motivazioni: _____

Esito del controllo: Positivo Negativo

Eventuali motivazioni: _____

- Riferimento: ARG3

Verifica effettuata:

N. incarichi affidati: _____

Presenza del provvedimento per ciascun incarico:

Sì No

Presenza nel provvedimento per ciascun incarico della motivazione della scelta:

Sì No

Eventuali motivazioni: _____

Esito del controllo: Positivo Negativo

Eventuali motivazioni: _____

- Riferimento: ARG4

Verifica effettuata:

N. segnalazioni/reclami registrate: _____

N. riscontri forniti nel periodo: _____

Sussistenza di situazioni di mancato riscontro:

Sì No

Eventuali motivazioni: _____

Esito del controllo: Positivo Negativo

Eventuali motivazioni: _____

- Riferimento: ARG5

Verifica effettuata:

N. prot. fatture di acquisto verificate: _____

Rispetto dei termini di pagamento: Sì No

Sussistenza delle verifiche: Sì No

Eventuali motivazioni: _____

Esito del controllo: Positivo Negativo

Eventuali motivazioni: _____

- Riferimento: ARS1

Verifica effettuata:

N. prot. fatture di vendita verificate: _____

La fattura risulta completa di tutte le prestazioni?

- Sì No
- Eventuali motivazioni: _____
- Esito del controllo: Positivo Negativo
- Eventuali motivazioni: _____
- Riferimento: ARS2
 Verifica effettuata:
 N. inserimenti abitativi effettuati nel periodo: _____
 L'accesso è avvenuto nel rispetto del Regolamento e/o dell'avviso pubblico:
 Sì No
 Eventuali motivazioni: _____
 Esito del controllo: Positivo Negativo
 Eventuali motivazioni: _____
 - Riferimento: ARS3a
 Verifica effettuata:
 N. verifiche effettuate sul rispetto della Carta dei Servizi e degli indicatori clinici: _____
 Gli standard e gli indicatori clinici risultano soddisfatti?
 Sì No
 Eventuali motivazioni: _____
 Esito del controllo: Positivo Negativo
 Eventuali motivazioni: _____
 - Riferimento: ARS3b
 Verifica effettuata:
 Si è provveduto ad effettuare apposita comunicazione per ricordare le disposizioni in materia di regali?
 Sì No
 Eventuali motivazioni: _____
 Esito del controllo: Positivo Negativo
 Eventuali motivazioni: _____
 - Riferimento: ARS4
 Verifica effettuata:
 Alla data di redazione del presente documento sussistono fatture inevase?
 Sì No
 Indicare quali mediante n. prot. _____
 Si è provveduto a mettere in atto le medesime azioni volte al pagamento?
 Sì No
 Esito del controllo: Positivo Negativo
 Eventuali motivazioni: _____

- Riferimento: ARS5

Verifica effettuata:

N. nuovi accessi servizio RSA non convenzionato

L'inserimento è avvenuto mediante scorrimento della lista di attesa?

Sì No

Eventuali motivazioni:

N. nuovi accessi servizio Casa Soggiorno

L'inserimento è avvenuto mediante scorrimento della lista di attesa?

Sì No

Eventuali motivazioni:

N. nuovi accessi servizio Abitare Leggero e Abitare Accompagnato

L'inserimento è avvenuto mediante scorrimento della lista di attesa?

Sì No

Eventuali motivazioni:

N. nuovi accessi servizio di Centro Diurno per Anziani Avio

L'inserimento è avvenuto mediante scorrimento della lista di attesa?

Sì No

Eventuali motivazioni:

N. nuovi accessi servizio di Centro Diurno per Anziani Ala

L'inserimento è avvenuto mediante scorrimento della lista di attesa?

Sì No

Eventuali motivazioni:

N. nuovi accessi servizio di Centro Servizi per Anziani Ala

L'inserimento è avvenuto mediante scorrimento della lista di attesa?

Sì No

Eventuali motivazioni:

Esito del controllo: Positivo Negativo

Eventuali motivazioni:

- Riferimento: ARS6

Verifica effettuata:

N. Utenti assegnati nel semestre alla stanza singola

Sussiste la motivazione della scelta in CBA redatta da Coordinatrice e Referenti?

Sì No

Esito del controllo: Positivo Negativo

- Eventuali motivazioni: _____
- Riferimento: RGRU1
 Verifica effettuata:
 N. procedure selettive effettuate _____
 Procedura estratta a campione _____
 Si è provveduto alla verifica dei requisiti di accesso alla selezione?
 Sì No
 I Commissari hanno sottoscritto la documentazione prevista relativa alla sussistenza di cause di incompatibilità e/o conflitti di interesse? Sì No
 Sono state definite le griglie di valutazione dei candidati?
 Sì No
 Queste ultime, nel caso di concorso, sono state pubblicate?
 Sì No
 Esito del controllo: Positivo Negativo
 Eventuali motivazioni: _____

 - Riferimento: RGRU2
 Verifica effettuata:
 N. progressioni verticali nel periodo _____
 Si è provveduto all'utilizzo della griglia di valutazione?
 Sì No
 Esito del controllo: Positivo Negativo
 Eventuali motivazioni: _____

 - Riferimento: RGRU3
 Verifica effettuata:
 Sussiste un disciplinare interno Sì No
 Si è provveduto a notificare lo stesso al Personale Dipendente?
 Sì No
 Sono state rilevate condotte difformi al disciplinare interno?
 Sì No
 Indicare i provvedimenti adottati relativi ad istituti contrattuali concessi:

 Esito del controllo: Positivo Negativo
 Eventuali motivazioni: _____

 - Riferimento: ALSF1
 Verifica effettuata:
 Il Direttore ha richiesto ai Referenti dei Servizi la valutazione delle forniture e dei servizi resi?
 Sì No

Sussistono valutazioni negative delle prestazioni rese?

Sì No

Tali valutazioni sono state contestate al fornitore?

Sì No

In fattura sono apposti i timbri di verifica e di esecuzione dell'intervento?

Sì No

Esito del controllo:

Positivo Negativo

Eventuali motivazioni:

- Riferimento: ALSF2

Verifica effettuata:

Il Direttore ha richiesto ai Referenti dei Servizi la definizione del fabbisogno annuale di beni?

Sì No

Numero contratti in essere alla data della verifica

Contratti estratti a campione

Risulta presente il provvedimento contenente la motivazione dell'affidamento?

Sì No

Esito del controllo:

Positivo Negativo

Eventuali motivazioni:

- Riferimento: ALSF3

Verifica effettuata:

Numero provvedimenti di affidamento disposti nel periodo

Affidamenti estratti a campione

Numero partecipanti per procedura al fine di dimostrare la congruità dell'importo posto a base di gara

La procedura realizzata è corretta in relazione all'importo dell'affidamento?

Sì No

Eventuali motivazioni:

Esito del controllo:

Positivo Negativo

Eventuali motivazioni:

- Riferimento: ALSF4

Verifica effettuata:

Numero provvedimenti di affidamento disposti nel periodo

Affidamenti estratti a campione

Il numero di soggetti invitati è corretto rispetto alla normativa di riferimento?

I procedimenti sono stati effettuati mediante il ricorso del mercato elettronico a garanzia della corretta conservazione della documentazione?

Sì No

I procedimenti hanno richiesto la nomina della Commissione di gara?

Sì No

In caso affermativo i commissari hanno compilato l'apposito modulo relativo all'assenza di conflitti di interesse e di cause di incompatibilità?

Sì No

I concorrenti hanno correttamente presentato l'allegato A attestante la sussistenza dei requisiti di gara?

Sì No

Eventuali motivazioni:

Esito del controllo:

Positivo Negativo

Eventuali motivazioni:

- Riferimento: ALSF5

Verifica effettuata:

Numero provvedimenti di affidamento disposti nel periodo relativi a procedure negoziate

L'A.P.S.P. ha effettuato le verifiche relative alla sussistenza dei requisiti?

Sì No

Esito del controllo:

Positivo Negativo

Eventuali motivazioni:

- Riferimento: ALSF6

Verifica effettuata:

Numero modifiche effettuate al contratto originario?

L'A.P.S.P. ha adottato un provvedimento pubblico?

Sì No

Nel periodo sono state adottate varianti contrattuali?

Sì No

Nel periodo vi sono situazioni di potenziale penale da applicarsi ai fornitori?

Sì No

Eventuali motivazioni:

Nel periodo è stato rispettato l'obbligo di indicazione dei Codici CIG e CUP sui pagamenti?

Sì No

Esito del controllo:

Positivo Negativo

Eventuali motivazioni:

- Riferimento: ALSF7

Verifica effettuata:

L'A.P.S.P. prima del pagamento ha accertato la regolare esecuzione?

Sì No

Sussistono i provvedimenti di liquidazione delle spese in economia relativi a ciascun periodo?

Sì No

Esito del controllo:

Positivo Negativo

Eventuali motivazioni:

Verifiche in merito al rispetto delle indicazioni previste in materia di trasparenza

In relazione alla presenza di n. 45 aree da aggiornare e/o da monitorare si prevede la verifica di n. 25 aree scelte mediante utilizzo della formula casuale tra (1;45) di excel e compilazione di tutti i punti per ciascun elemento:

Aree estratte: **2, 3, 7, 8, 9, 10, 11, 14, 15, 16, 17, 22, 24, 27, 29, 30, 31, 34, 36, 37, 38, 39, 41, 42, 43**

- Riferimento area: **2**

Verifica effettuata:

Il dato è stato pubblicato?

Sì No

Le informazioni inserite risultano complete?

Sì No

Le informazioni inserite risultano aggiornate?

Sì No

Le informazioni inserite risultano accessibili?

Sì No

Esito del controllo:

Positivo Negativo

Eventuali motivazioni:

- Riferimento area: _____

Verifica effettuata:

Il dato è stato pubblicato?

Sì No

Le informazioni inserite risultano complete?

Sì No

Le informazioni inserite risultano aggiornate?

Sì No

Le informazioni inserite risultano accessibili?

Sì No

Esito del controllo:

Positivo Negativo

Eventuali motivazioni:

- Riferimento area: _____
 Verifica effettuata:
 Il dato è stato pubblicato? Sì No
 Le informazioni inserite risultano complete? Sì No
 Le informazioni inserite risultano aggiornate? Sì No
 Le informazioni inserite risultano accessibili? Sì No
 Esito del controllo: Positivo Negativo
 Eventuali motivazioni: _____

- Riferimento area: _____
 Verifica effettuata:
 Il dato è stato pubblicato? Sì No
 Le informazioni inserite risultano complete? Sì No
 Le informazioni inserite risultano aggiornate? Sì No
 Le informazioni inserite risultano accessibili? Sì No
 Esito del controllo: Positivo Negativo
 Eventuali motivazioni: _____

- Riferimento area: _____
 Verifica effettuata:
 Il dato è stato pubblicato? Sì No
 Le informazioni inserite risultano complete? Sì No
 Le informazioni inserite risultano aggiornate? Sì No
 Le informazioni inserite risultano accessibili? Sì No
 Esito del controllo: Positivo Negativo
 Eventuali motivazioni: _____

- Riferimento area: _____
 Verifica effettuata:

Il dato è stato pubblicato?

Sì No

Le informazioni inserite risultano complete?

Sì No

Le informazioni inserite risultano aggiornate?

Sì No

Le informazioni inserite risultano accessibili?

Sì No

Esito del controllo:

Positivo Negativo

Eventuali motivazioni: _____

- Riferimento area: _____

Verifica effettuata:

Il dato è stato pubblicato?

Sì No

Le informazioni inserite risultano complete?

Sì No

Le informazioni inserite risultano aggiornate?

Sì No

Le informazioni inserite risultano accessibili?

Sì No

Esito del controllo:

Positivo Negativo

Eventuali motivazioni: _____

- Riferimento area: _____

Verifica effettuata:

Il dato è stato pubblicato?

Sì No

Le informazioni inserite risultano complete?

Sì No

Le informazioni inserite risultano aggiornate?

Sì No

Le informazioni inserite risultano accessibili?

Sì No

Esito del controllo:

Positivo Negativo

Eventuali motivazioni: _____

- Riferimento area: _____

Verifica effettuata:

Il dato è stato pubblicato?

Sì No

Le informazioni inserite risultano complete?
 Sì No

Le informazioni inserite risultano aggiornate?
 Sì No

Le informazioni inserite risultano accessibili?
 Sì No

Esito del controllo: Positivo Negativo

Eventuali motivazioni: _____

- Riferimento area: _____
Verifica effettuata:
Il dato è stato pubblicato?
 Sì No
- Le informazioni inserite risultano complete?
 Sì No
- Le informazioni inserite risultano aggiornate?
 Sì No
- Le informazioni inserite risultano accessibili?
 Sì No
- Esito del controllo: Positivo Negativo
- Eventuali motivazioni: _____

- Riferimento area: _____
Verifica effettuata:
Il dato è stato pubblicato?
 Sì No
- Le informazioni inserite risultano complete?
 Sì No
- Le informazioni inserite risultano aggiornate?
 Sì No
- Le informazioni inserite risultano accessibili?
 Sì No
- Esito del controllo: Positivo Negativo
- Eventuali motivazioni: _____

- Riferimento area: _____
Verifica effettuata:
Il dato è stato pubblicato?
 Sì No
- Le informazioni inserite risultano complete?
 Sì No

Le informazioni inserite risultano aggiornate?
 Sì No

Le informazioni inserite risultano accessibili?
 Sì No

Esito del controllo: Positivo Negativo

Eventuali motivazioni: _____

- Riferimento area: _____
Verifica effettuata:
Il dato è stato pubblicato?
 Sì No
- Le informazioni inserite risultano complete?
 Sì No
- Le informazioni inserite risultano aggiornate?
 Sì No
- Le informazioni inserite risultano accessibili?
 Sì No
- Esito del controllo: Positivo Negativo
- Eventuali motivazioni: _____

- Riferimento area: _____
Verifica effettuata:
Il dato è stato pubblicato?
 Sì No
- Le informazioni inserite risultano complete?
 Sì No
- Le informazioni inserite risultano aggiornate?
 Sì No
- Le informazioni inserite risultano accessibili?
 Sì No
- Esito del controllo: Positivo Negativo
- Eventuali motivazioni: _____

- Riferimento area: _____
Verifica effettuata:
Il dato è stato pubblicato?
 Sì No
- Le informazioni inserite risultano complete?
 Sì No
- Le informazioni inserite risultano aggiornate?
 Sì No

Le informazioni inserite risultano accessibili?

Sì No

Esito del controllo:

Positivo Negativo

Eventuali motivazioni: _____

- Riferimento area: _____

Verifica effettuata:

Il dato è stato pubblicato?

Sì No

Le informazioni inserite risultano complete?

Sì No

Le informazioni inserite risultano aggiornate?

Sì No

Le informazioni inserite risultano accessibili?

Sì No

Esito del controllo:

Positivo Negativo

Eventuali motivazioni: _____

- Riferimento area: _____

Verifica effettuata:

Il dato è stato pubblicato?

Sì No

Le informazioni inserite risultano complete?

Sì No

Le informazioni inserite risultano aggiornate?

Sì No

Le informazioni inserite risultano accessibili?

Sì No

Esito del controllo:

Positivo Negativo

Eventuali motivazioni: _____

- Riferimento area: _____

Verifica effettuata:

Il dato è stato pubblicato?

Sì No

Le informazioni inserite risultano complete?

Sì No

Le informazioni inserite risultano aggiornate?

Sì No

Le informazioni inserite risultano accessibili?

Sì No

Esito del controllo:

Positivo Negativo

Eventuali motivazioni: _____

- Riferimento area: _____
Verifica effettuata:
Il dato è stato pubblicato? Sì No
Le informazioni inserite risultano complete? Sì No
Le informazioni inserite risultano aggiornate? Sì No
Le informazioni inserite risultano accessibili? Sì No
Esito del controllo: Positivo Negativo
Eventuali motivazioni: _____

- Riferimento area: _____
Verifica effettuata:
Il dato è stato pubblicato? Sì No
Le informazioni inserite risultano complete? Sì No
Le informazioni inserite risultano aggiornate? Sì No
Le informazioni inserite risultano accessibili? Sì No
Esito del controllo: Positivo Negativo
Eventuali motivazioni: _____

- Riferimento area: _____
Verifica effettuata:
Il dato è stato pubblicato? Sì No
Le informazioni inserite risultano complete? Sì No
Le informazioni inserite risultano aggiornate? Sì No
Le informazioni inserite risultano accessibili? Sì No
Esito del controllo: Positivo Negativo
Eventuali motivazioni: _____

- Riferimento area: _____

Verifica effettuata:

Il dato è stato pubblicato?

Sì No

Le informazioni inserite risultano complete?

Sì No

Le informazioni inserite risultano aggiornate?

Sì No

Le informazioni inserite risultano accessibili?

Sì No

Esito del controllo:

Positivo Negativo

Eventuali motivazioni:

- Riferimento area: _____

Verifica effettuata:

Il dato è stato pubblicato?

Sì No

Le informazioni inserite risultano complete?

Sì No

Le informazioni inserite risultano aggiornate?

Sì No

Le informazioni inserite risultano accessibili?

Sì No

Esito del controllo:

Positivo Negativo

Eventuali motivazioni:

- Riferimento area: _____

Verifica effettuata:

Il dato è stato pubblicato?

Sì No

Le informazioni inserite risultano complete?

Sì No

Le informazioni inserite risultano aggiornate?

Sì No

Le informazioni inserite risultano accessibili?

Sì No

Esito del controllo:

Positivo Negativo

Eventuali motivazioni:

- Riferimento area: _____

Verifica effettuata:

Il dato è stato pubblicato?

Sì No

Le informazioni inserite risultano complete?

Sì

No

Le informazioni inserite risultano aggiornate?

Sì

No

Le informazioni inserite risultano accessibili?

Sì

No

Esito del controllo:

Positivo

Negativo

Eventuali motivazioni:

APPENDICE NORMATIVA

Si riportano di seguito le principali fonti normative sul tema della trasparenza e dell'integrità.

- L.30.11.2017 n. 179 “Disposizioni per la tutela degli autori di segnalazioni di reati o irregolarità di cui siano venuti a conoscenza nell'ambito di un rapporto di lavoro pubblico o privato”
- legge 21.06.2017 n. 96 – Artt. 52 ter e 52 quater “Disposizioni urgenti in materia finanziaria, iniziative a favore degli enti territoriali, ulteriori interventi per le zone colpite da eventi sismici e misure per lo sviluppo”
- L. 07.08.2015 n. 124 “Deleghe al Governo in materia di riorganizzazione delle amministrazioni pubbliche”
- L. 11.08.2014, n. 114 di conversione del D.L. 24.06.2014, n. 90, recante all'art. 19: “Soppressione dell'Autorità per la vigilanza sui contratti pubblici di lavori, servizi e forniture e definizione delle funzioni dell'Autorità nazionale anticorruzione” e all'art. 32: “Misure straordinarie di gestione, sostegno e monitoraggio di imprese nell'ambito della prevenzione della corruzione”.
- L. 30.10.2013 n. 125 - Art. 5 “Disposizioni urgenti per il perseguimento di obiettivi di razionalizzazione nelle pubbliche amministrazioni”
- L. 07.12.2012 n. 213 “Disposizioni urgenti in materia di finanza e funzionamento degli enti territoriali, nonché ulteriori disposizioni in favore delle zone terremotate nel maggio 2012”.
- L. 06.11.2012 n. 190 “Disposizioni per la prevenzione e la repressione della corruzione e dell'illegalità nella pubblica amministrazione”.
- L. 28.06.2012 n. 110 e L. 28.06.2012 n. 112, di ratifica di due convenzioni del Consiglio d'Europa siglate a Strasburgo nel 1999.
- L. 11.11.2011 n. 180 “Norme per la tutela della libertà d'impresa. Statuto delle imprese”.
- L. 12.07.2011 n.106 “Conversione in legge, con modificazioni, del decreto-legge 13 maggio 2011 n. 70, concernente Semestre Europeo - Prime disposizioni urgenti per l'economia”.
- L. 03.08.2009 n.116 “Ratifica della Convenzione dell'Organizzazione delle Nazioni Unite contro la corruzione del 31 ottobre 2003”.
- L. 18.06.2009 n. 69 “Disposizioni per lo sviluppo economico, la semplificazione, la competitività nonché in materia di processo civile”.
- L. R. (Regione Autonoma Trentino - Alto Adige) 03.05.2018, n. 2 con le modifiche apportate dalla L.R. 08.08.2018, n. 6 "Codice degli Enti Locali della Regione autonoma Trentino - Alto Adige".
- L. R. (Regione Autonoma Trentino - Alto Adige) 15.12.2016 n.16 “Legge regionale collegata alla legge regionale di stabilità 2017". Il Capo primo: "Disposizioni di adeguamento alle norme in materia di trasparenza" dispone alcune modifiche alla legge regionale n. 10/2014
- L. R. (Regione Autonoma Trentino - Alto Adige) 29.10.2014 n.10 recante “Disposizioni in materia di pubblicità, trasparenza e diffusione di informazioni da parte della Regione e degli enti a ordinamento regionale, nonché modifiche alle leggi regionali 24 giugno 1957, n. 11 (Referendum per l'abrogazione di leggi regionali) e 16 luglio 1972, n. 15 (Norme sull'iniziativa popolare nella formazione delle leggi regionali e provinciali) e successive modificazioni, in merito ai soggetti legittimati all'autenticazione delle firme dei sottoscrittori”.
- L. R. (Regione Autonoma Trentino - Alto Adige) 13.12.2012 n. 8, recante all'art.7 le disposizioni in materia di “Amministrazione aperta”, successivamente modificata con L. R.

TAA. 05.02.2013 n. 1 e L. R. 02.05.2013 n.3, in tema di trasparenza ed integrità (si veda circolare n. 3/EL/2013/BZ/di data 15.05.2013), e da ultima modificata dalla L.R. n.10/2014 di cui sopra.

- L. R. (Regione Autonoma Trentino - Alto Adige) 15 giugno 2006, n. 1 recante Disposizioni per il concorso della Regione Trentino-Alto Adige alla realizzazione degli obiettivi di contenimento della spesa pubblica e norme sulla rimozione del vincolo di destinazione del patrimonio già appartenente agli enti comunali di assistenza
- L. R. (Regione Autonoma Trentino - Alto Adige) 21 settembre 2005, n. 7 recante Nuovo ordinamento delle istituzioni pubbliche di assistenza e beneficenza – aziende pubbliche di servizi alla persona
- D. Lgs. 10/08/2018 n. 101 “Disposizioni per l'adeguamento della normativa nazionale alle disposizioni del regolamento (UE) 2016/679 del Parlamento europeo e del Consiglio, del 27 aprile 2016, relativo alla protezione delle persone fisiche con riguardo al trattamento dei dati personali, nonché alla libera circolazione di tali dati e che abroga la direttiva 95/46/CE (regolamento generale sulla protezione dei dati).”
- D. Lgs. 14.03.2013 n. 39 “Riordino della disciplina riguardante gli obblighi di pubblicità, trasparenza e diffusione di informazioni da parte delle pubbliche amministrazioni”.
- D. Lgs. 14.03.2013 n. 33 “Disposizioni in materia di inconfiribilità e incompatibilità di incarichi presso le pubbliche amministrazioni e presso gli enti privati in controllo pubblico, a norma dell'articolo 1, commi 49 e 50, della legge 6 novembre 2012, n. 190”.
- D. Lgs. 27.10.2009 n. 150 “Attuazione della legge 4 marzo 2009, n. 15, in materia di ottimizzazione della produttività del lavoro pubblico e di efficienza e trasparenza delle pubbliche amministrazioni”.
- D. Lgs. 12.04.2006 n. 163 e ss. mm. “Codice dei contratti pubblici relativi a lavori, servizi e forniture in attuazione delle direttive 2004/17/CE e 2004/18/CE”.
- D. Lgs. 07.03.2005 n. 82 e ss. mm. “Codice dell'amministrazione digitale”.
- D. Lgs. 30.06.2003 n. 196 “Codice in materia di protezione dei dati personali”.
- D. Lgs. 30.03.2001 n. 165 “Norme generali sull'ordinamento del lavoro alle dipendenze delle amministrazioni pubbliche”.
- D.P.R. 16.04.2013 n. 62 “Regolamento recante codice di comportamento dei dipendenti pubblici, a norma dell'articolo 54 del decreto legislativo 30 marzo 2001, n. 165”.
- D.P.R. 23.04.2004 n. 108 “Regolamento recante disciplina per l'istituzione, l'organizzazione ed il funzionamento del ruolo dei dirigenti presso le amministrazioni dello Stato, anche ad ordinamento autonomo”.
- D.P.R. 07.04.2000 n. 118 “Regolamento recante norme per la semplificazione del procedimento per la disciplina degli albi dei beneficiari di provvidenze di natura economica, a norma dell'articolo 20, comma 8, della legge 15 marzo 1997, n. 59”.
- D.P.Reg. 13 aprile 2006, n. 4/L, recante Approvazione del regolamento di esecuzione concernente la contabilità delle aziende pubbliche di servizi alla persona ai sensi del Titolo III della legge regionale 21 settembre 2005, n. 7, relativa a «Nuovo ordinamento delle istituzioni pubbliche di assistenza e beneficenza - aziende pubbliche di servizi alla persona»
- D.P.Reg. 17 ottobre 2006, n. 12/L, recante Approvazione del regolamento di esecuzione della legge regionale 21 settembre 2005, n. 7, relativo alla organizzazione generale, all'ordinamento del personale e alla disciplina contrattuale delle aziende pubbliche di servizi alla persona
- Codice etico funzione pubblica di data 28.11.2000.
- Codice etico per gli amministratori locali – “Carta di Pisa”.
- Legge provinciale 10 agosto 1995, n. 16: articoli 15 e 17 - principi generali

- Legge provinciale 22 ottobre 1993, n. 17, "Disciplina del procedimento amministrativo"
- Deliberazione della Giunta provinciale 7 ottobre 1996, n. 4817 - obblighi di servizio e regole di comportamento per il personale della Provincia autonoma di Bolzano Alto Adige
- Contratto collettivo intercompartimentale 12 febbraio 2008: articoli 57 fino 70 - sanzioni disciplinari e procedimento disciplinare
- Convenzione dell'O.N.U. contro la corruzione, adottata dall'Assemblea Generale dell'Organizzazione in data 31.10.2003 con la risoluzione n. 58/4, sottoscritta dallo Stato italiano in data 09.12.2003 e ratificata con la L. 03.08.2009 n. 116.
- Intesa di data 24.07.2013 in sede di Conferenza Unificata tra Governo ed Enti Locali, attuativa della L. 06.11.2012 n. 190 (art. 1, commi 60 e 61).
- Piano nazionale anticorruzione predisposto dal Dipartimento della Funzione Pubblica, ai sensi della L. 06.11.2012 n. 190, e approvato dalla CIVIT in data 11.09.2013.
- Circolari n. 1 di data 25.01.2013 e n. 2 di data 29.07.2013 della Presidenza del Consiglio dei Ministri – Dipartimento della Funzione Pubblica.
- Linee di indirizzo del Comitato interministeriale (D.P.C.M. 16.01.2013) per la predisposizione, da parte del Dipartimento della Funzione Pubblica, del Piano nazionale anticorruzione di cui alla L. 06.11.2012 n. 190.
- D.P.C.M. 18.04.2013 attinente le modalità per l'istituzione e l'aggiornamento degli elenchi dei fornitori, prestatori di servizi ed esecutori non soggetti a tentativo di infiltrazione mafiosa, di cui all'art. 1, comma 52, della L. 06.11.2012 n. 190.
- Delibera CIVIT n. 72/2013 con cui è stato approvato il Piano nazionale anticorruzione predisposto dal Dipartimento della Funzione Pubblica.
- Delibera CIVIT n. 15/2013 in tema di organo competente a nominare il Responsabile della prevenzione della corruzione nei comuni.
- Delibera CIVIT n. 2/2012 "Linee guida per il miglioramento della predisposizione e dell'aggiornamento del Programma triennale per la trasparenza e l'integrità".
- Delibera CIVIT n. 105/2010 "Linee guida per la predisposizione del Programma triennale per la trasparenza e l'integrità (art. 13, comma 6, lettera e, del decreto legislativo 27 ottobre 2009, n. 150)".
- Determinazione ANAC n. 12 del 28 ottobre 2015 - Aggiornamento 2015 al Piano Nazionale Anticorruzione
- Determinazione ANAC n. 831 del 03 agosto 2016 - Piano Nazionale Anticorruzione 2016
- Delibera ANAC n. 1208 del 22 novembre 2017 - Aggiornamento 2017 al Piano Nazionale Anticorruzione
- Delibera ANAC n. 1074 del 21 novembre 2018 - Aggiornamento 2018 al Piano Nazionale Anticorruzione
- Delibera ANAC n. 1064 del 13 novembre 2019 – Piano Nazionale Anticorruzione 2019